Nouveautés OpenSi E-Commerce – version 6.9

contact@opensi.fr | 0 805 69 00 14 | www.opensi.fr

Sommaire

1	Gestion des ventes
2	Gestion des expéditions et des retours
3	Gestion des achats
4	Envoi de mail
5	Clients-fournisseurs

1/ Gestion des Ventes (1/9)

Import - Export des lignes de commandes clients

Possibilité d'importer ou exporter les lignes d'articles dans l'interface de commande clients

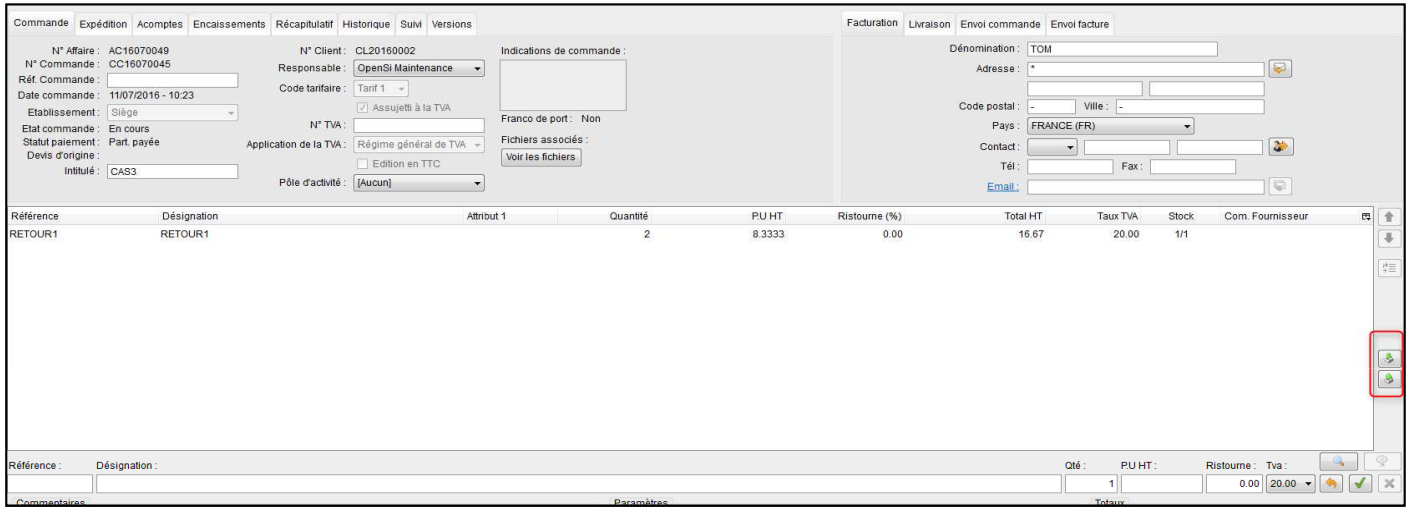

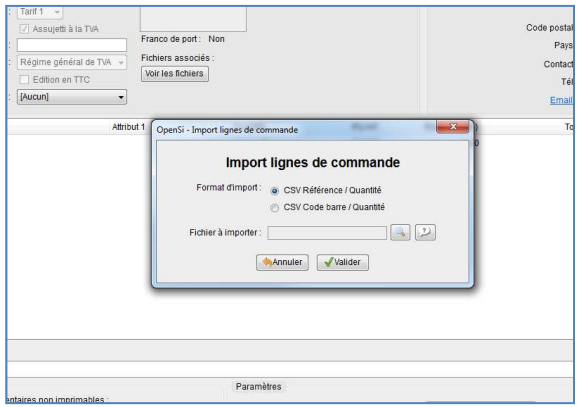

.

1/ Gestion des Ventes (2/9)

Affichage de l'intitulé des devis

Affichage sur les devis en format PDF des informations contenues dans le champ intitulé

A activer en configuration du dossier / Ventes / Préférence

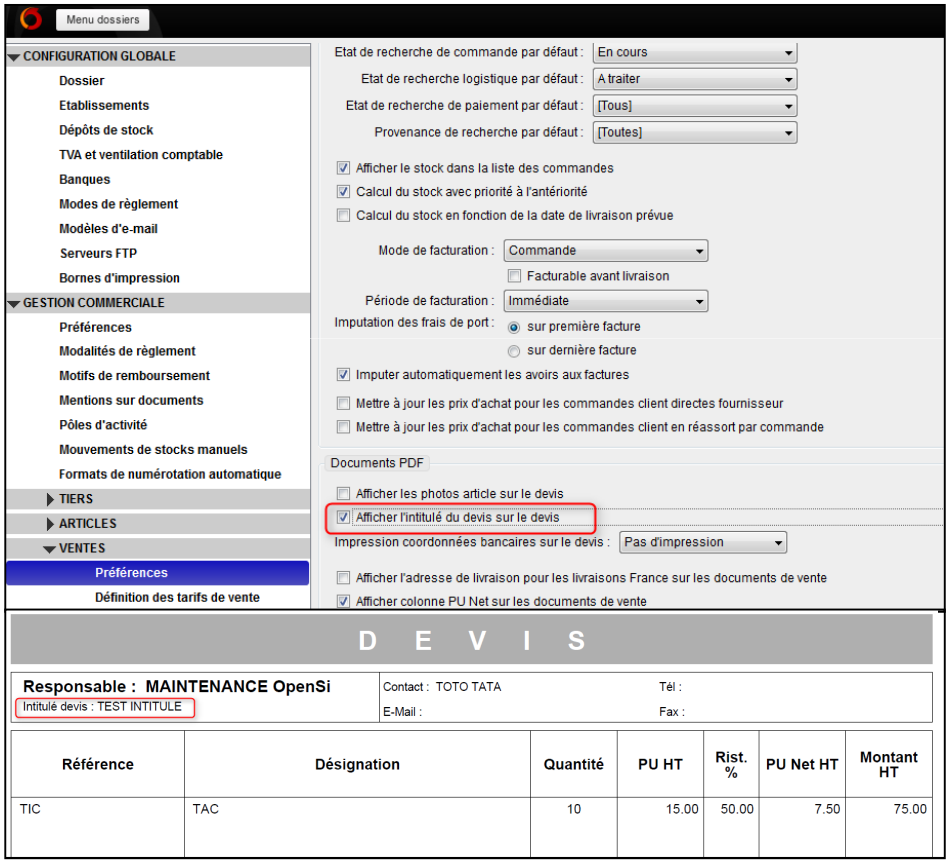

1/ Gestion des Ventes (3/9)

Mémorisation des colonnes sélectionnées

Les colonnes sélectionnées par un utilisateur sont désormais mémorisées sur son ordinateur. Cette conservation concerne les colonnes des interfaces « liste de commandes client » et « commandes clients ».

A chaque connexion, l'utilisateur retrouvera ses préférences.

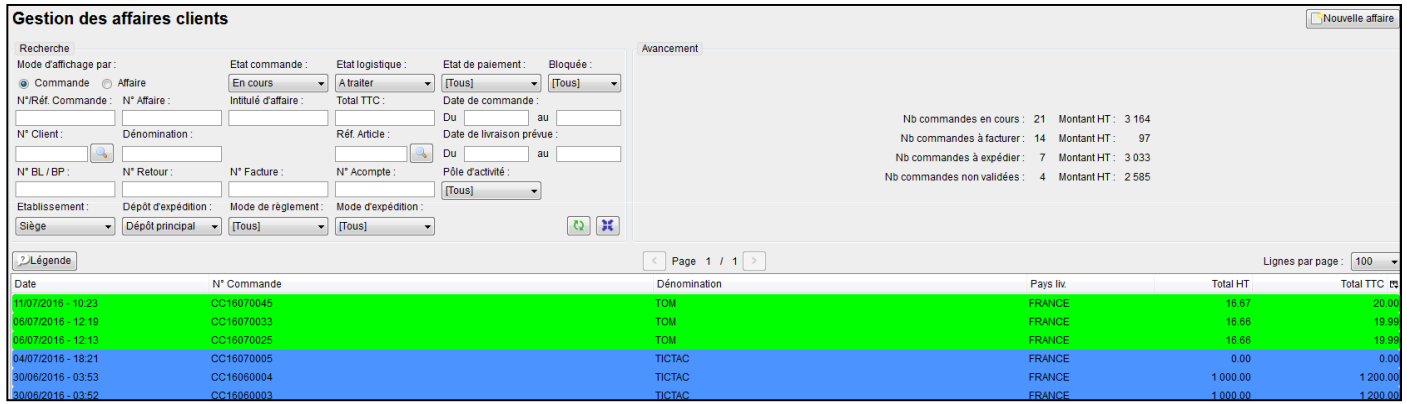

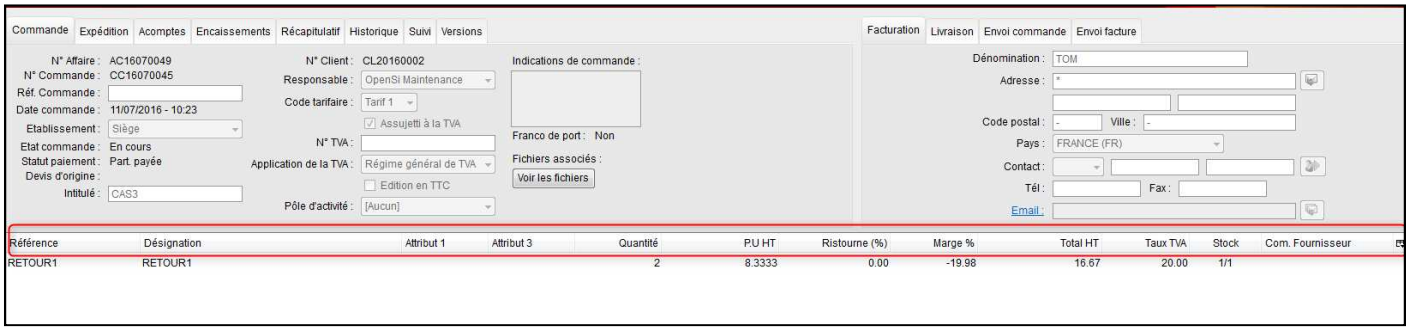

1/ Gestion des Ventes (4/9)

Ajout de nouvelles colonnes en interface liste de commandes client

Ajout des colonnes « Intitulé » et « Dénomination de livraison »

(Colonnes cachées par défaut à sélectionner parmi la liste)

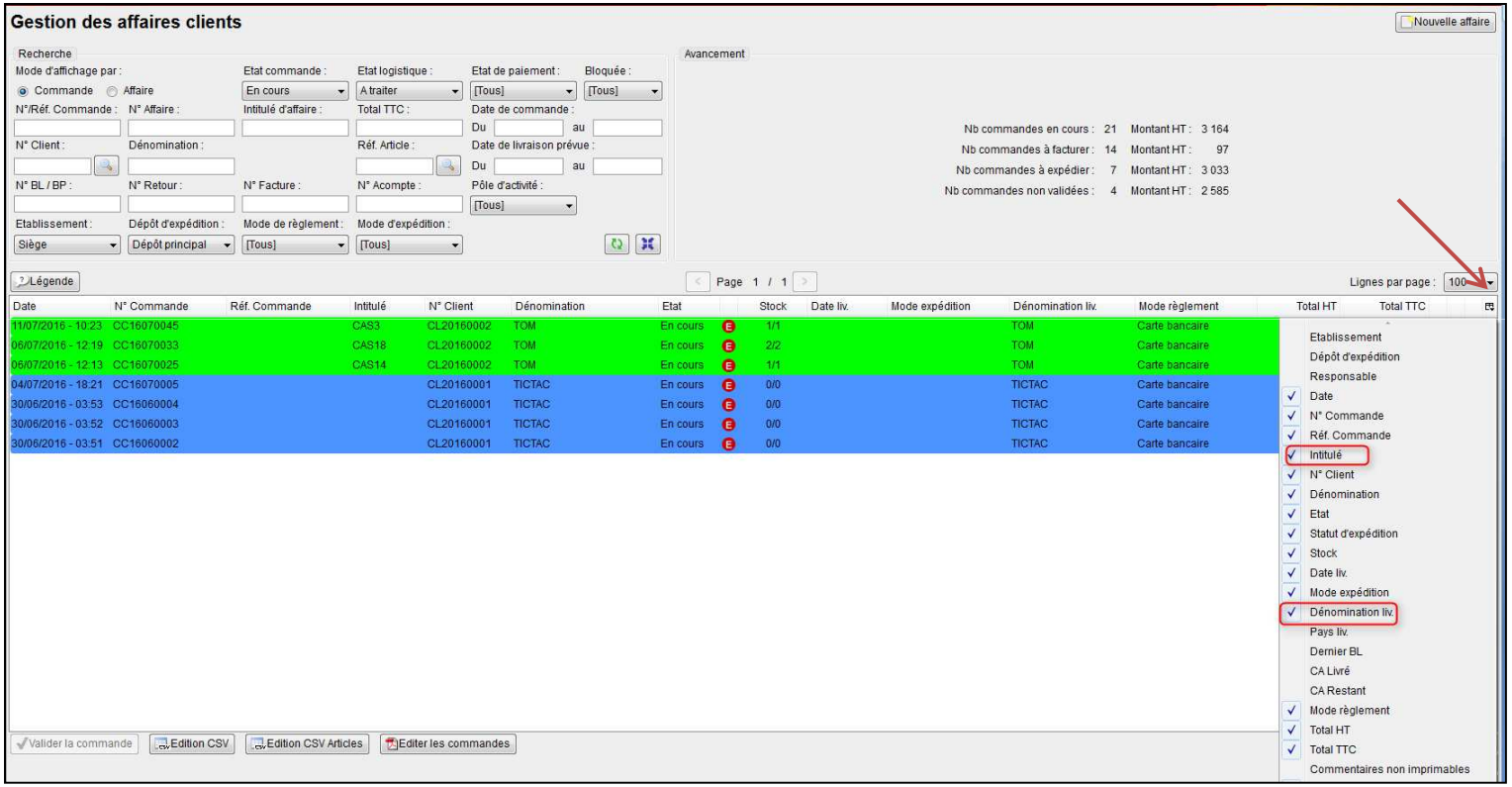

1/ Gestion des ventes (5/9)

Facture automatique

Ajout d'un champ de recherche « Client » en facturation automatique.

Cette nouvelle fonctionnalité permet de facturer un même client en masse

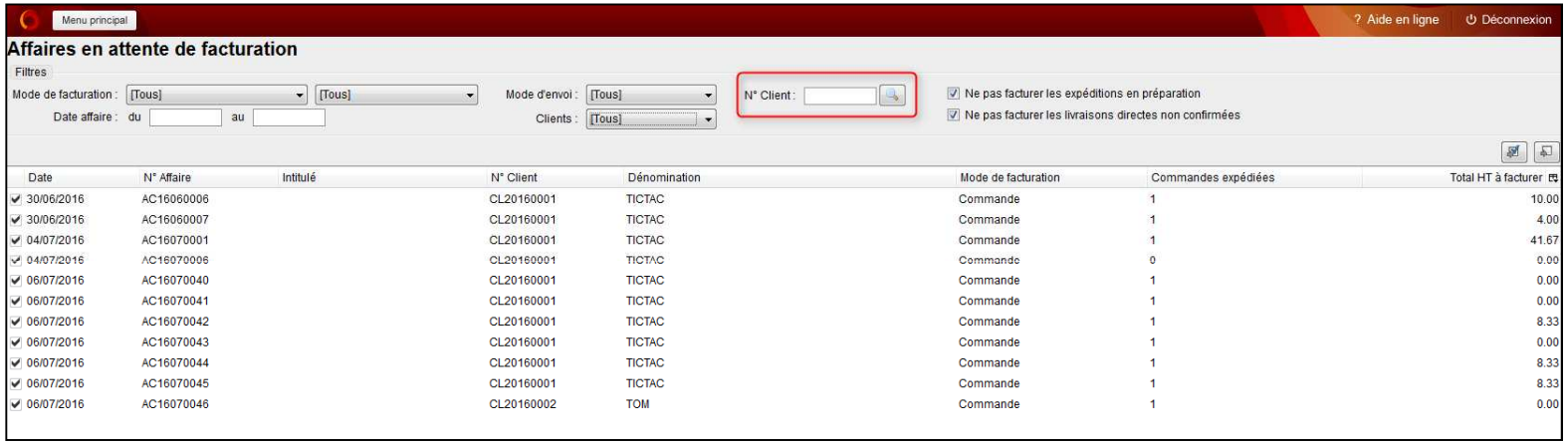

Date	N° Affaire	Intitulé	N° Client	Dénomination	Mode de facturation	Commandes expédiées	Total HT à facturer
30/06/2016	AC16060006		CL20160001	TICTAC	Commande	1	10.00
30/06/2016	AC16060007		CL20160001	TICTAC	Commande	1	4.00
04/07/2016	AC16070001		CL20160001	TICTAC	Commande	1	41.67
04/07/2016	AC16070006		CL20160001	TICTAC	Commande	0	0.00
06/07/2016	AC16070040		CL20160001	TICTAC	Commande	1	0.00
06/07/2016	AC16070041		CL20160001	TICTAC	Commande	1	0.00
06/07/2016	AC16070042		CL20160001	TICTAC	Commande	1	8.33
06/07/2016	AC16070043		CL20160001	TICTAC	Commande	1	0.00
06/07/2016	AC16070044		CL20160001	TICTAC	Commande	1	8.33
06/07/2016	AC16070045		CL20160001	TICTAC	Commande	1	8.33
06/07/2016	AC16070046		CL20160002	TOM	Commande	1	0.00

1/ Gestion des ventes (6/9)

Mention sur facture

Affichage d'une mention « **Facture acquittée** » sur le PDF de la facture, si elle est entièrement réglée au moment où elle est générée

Base HT	Taux TVA	Montant TVA
16.66	20.00 %	3.33

Total HT :	16.66 €
Total TVA :	3.33 €
Total TTC :	**19.99 €**

Date d'échéance : 12/07/2016

Mode de règlement : Carte bancaire

Facture acquittée

Conditions générales de vente au verso de ce document

RESERVE DE PROPRIETE : loi du 12/05/1980 N°80335 - Le matériel livré reste l'entière propriété de TEST69 jusqu'au paiement intégral du prix fixé ci-dessus

1/ Gestion des ventes (7/9)

Conditions Générales de Ventes

Affichage de la mention « Conditions Générales de Vente au verso du document » sur les Devis, Commandes clients et Factures

Case à cocher dans configuration du dossier pour l'activer

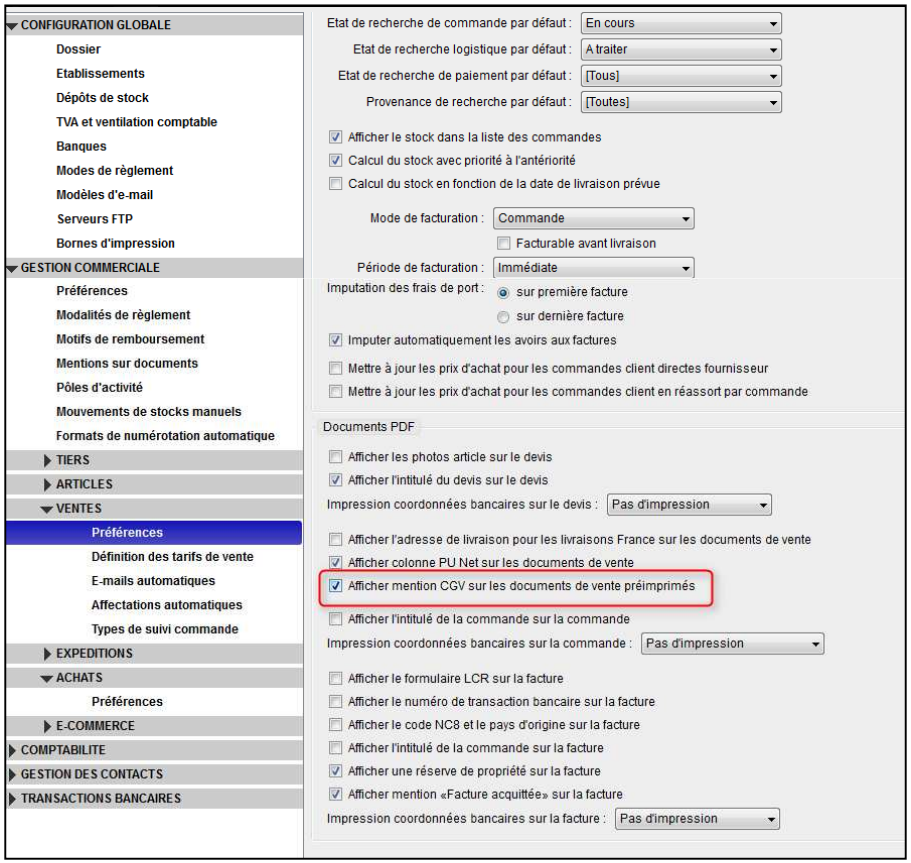

1/ Gestion des ventes (8/9)

Ajout de la mention « Conditions Générales de Vente au verso du document » sur les PDF

Base HT	Taux TVA	Montant TVA
16.66	20.00 %	3.33

Date d'échéance : 12/07/2016

Mode de règlement : Carte bancaire

Conditions générales de vente au verso de ce document

RESERVE DE PROPRIETE : loi du 12/05/1980 N°80335 - Le matériel livré reste l'entière propriété de TEST69 dessus.

Intérêt de retard : A défaut et conformément à la loi 2008-776 du 4 Août 2008, un intérêt de retard égal à 3 foi indemnité forfaitaire pour frais de recouvrement de 40 euros

1 / 2

TEST69 - GFR - immatriculée au RCS - - N° TVA :

1/ Gestion des ventes (9/9)

Prix Unitaire Net (remisé)

Ajout d'une colonne « PU Net HT » (ou TTC) sur Devis, Commandes clients et Factures
A activer en configuration

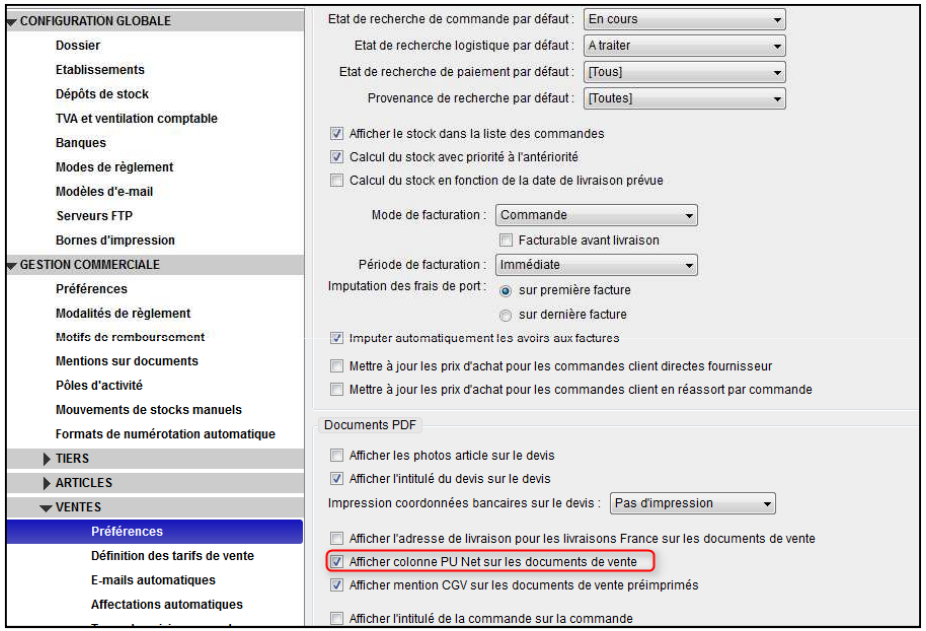

Cette colonne ne s'affiche que s'il existe au moins une ligne avec remise

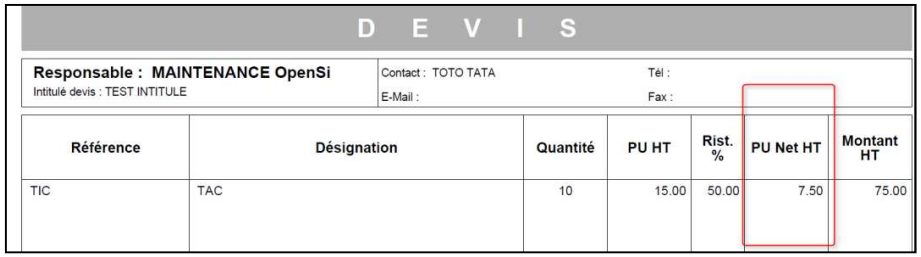

2/ Gestion des Expéditions et Retours (1/2)

Génération d'avoir en reprise de marchandise

Lors de la validation du retour en reprise, si la commande est facturée, affichage d'une proposition : »voulez-vous créer un avoir pour ce retour? »

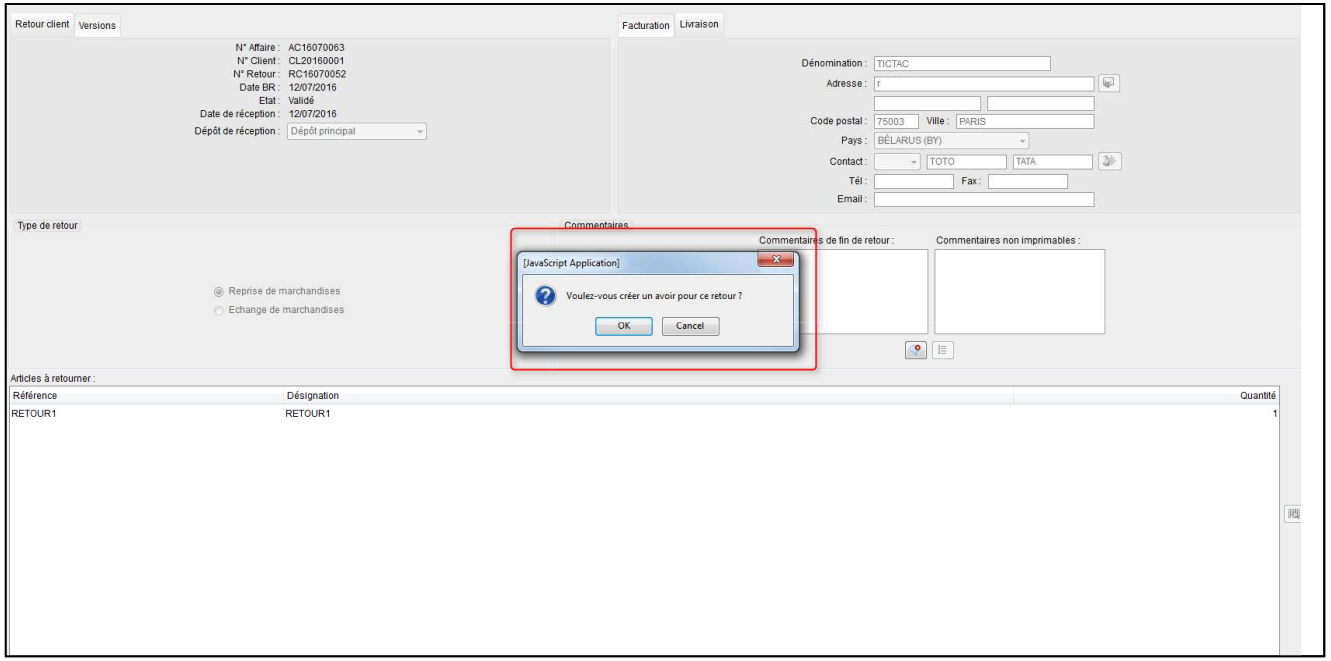

L'avoir est alors affectée à la facture précédents si elle n'est pas payée.
Dans le cas contraire elle sera affectée à la prochaine facture.

2/ Gestion des Expéditions et Retours (2/2)

Nouvelle alerte sur l'écran d'accueil

Mise à disposition d'une alerte indiquant les retours en attente de réception

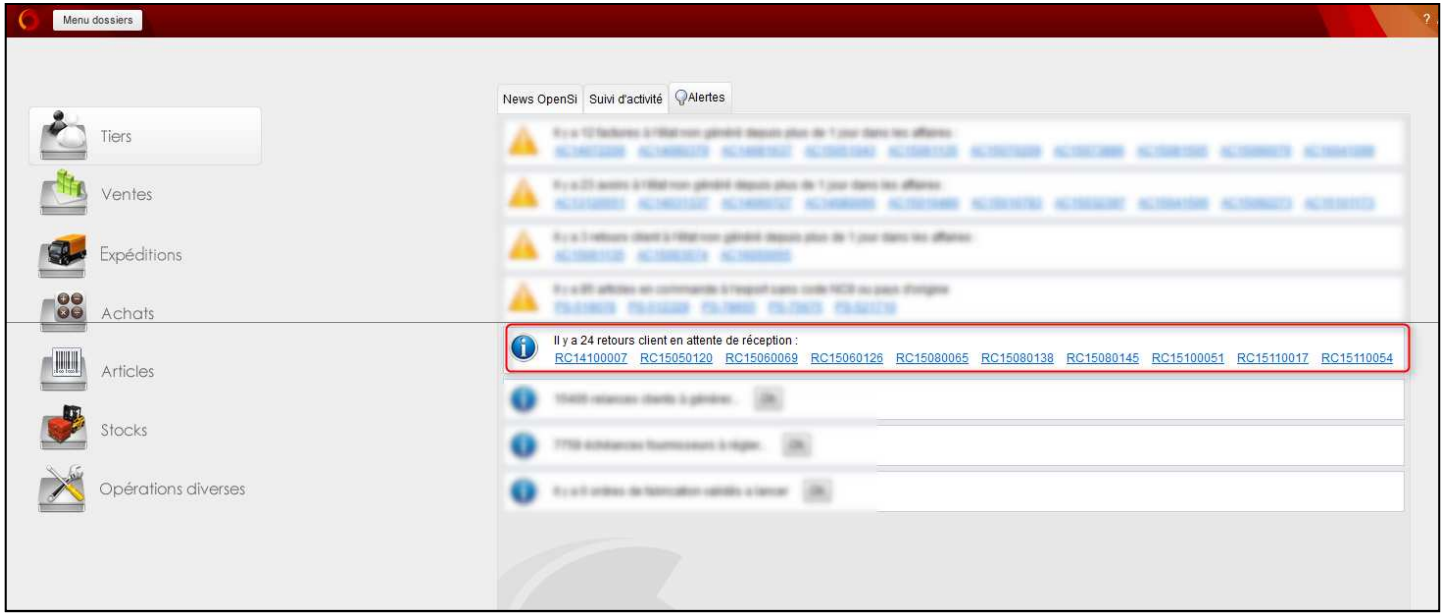

3/ Gestion des Achats (1/3)

Mémorisation des colonnes sélectionnées

Les colonnes sélectionnées par un utilisateur sont désormais mémorisées sur son ordinateur.
Cela concerne les colonnes des interfaces commandes fournisseur

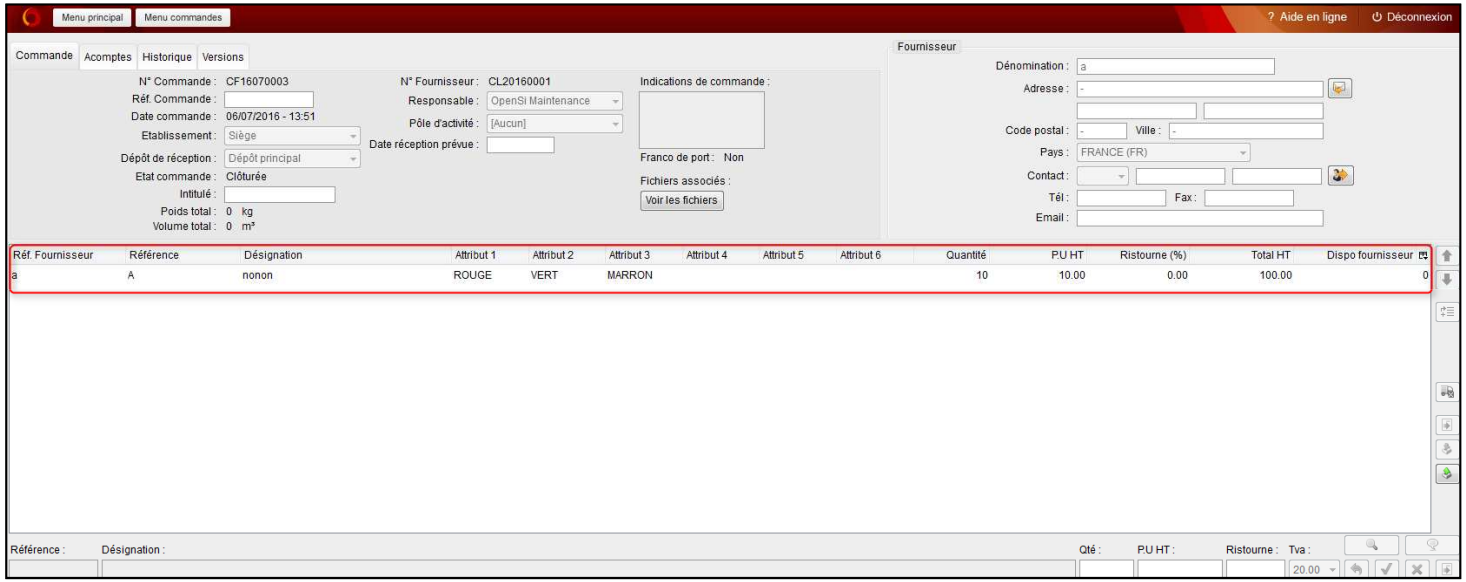

3/ Gestion des Achats (2/3)

Disponibilité Fournisseur

Paramétrage en configuration d'une valeur plancher en dessous de laquelle le stock fournisseur est considéré à 0
Prise en compte de cette valeur plancher pour l'affichage des stocks fournisseurs
Au-delà de cette valeur plancher, fonctionnement identique au système de pourcentage actuel

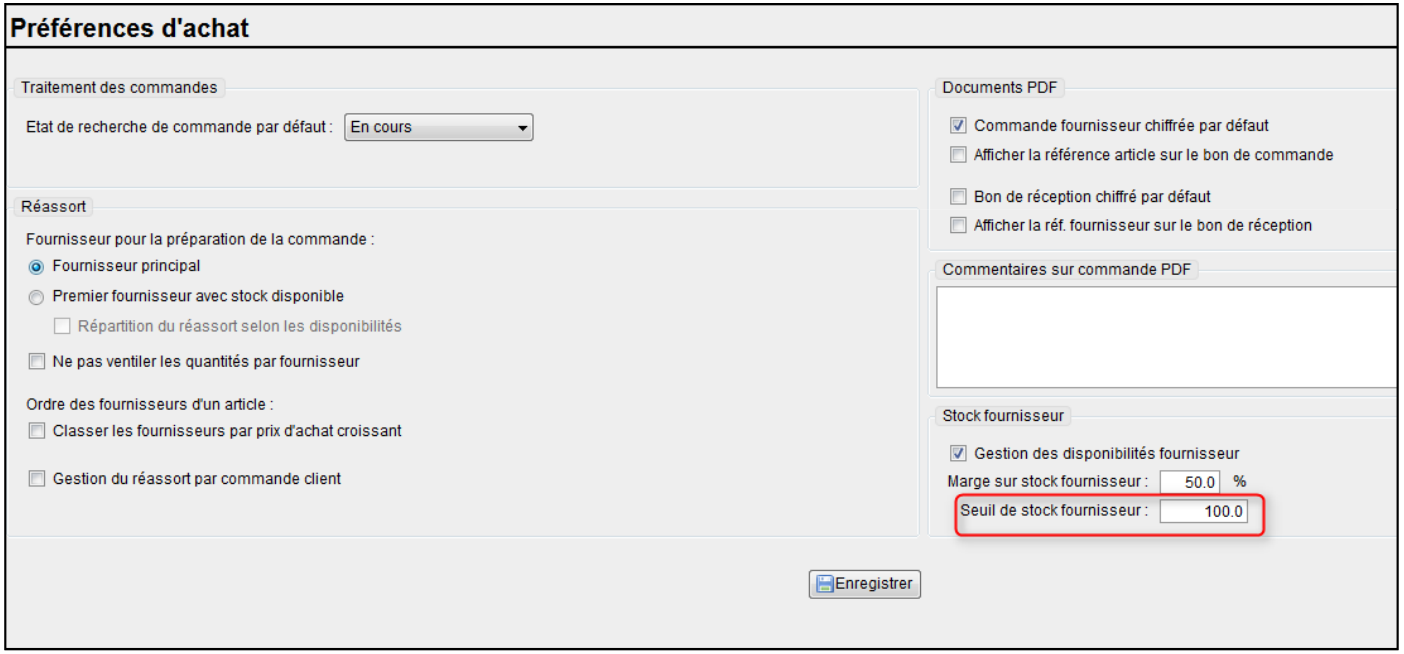

3/ Gestion des Achats (3/3)

Facture d'Achat - Recherche de Bons de Réception

Ajout d'une colonne LF permettant de rechercher plus facilement les commandes en direct fournisseur

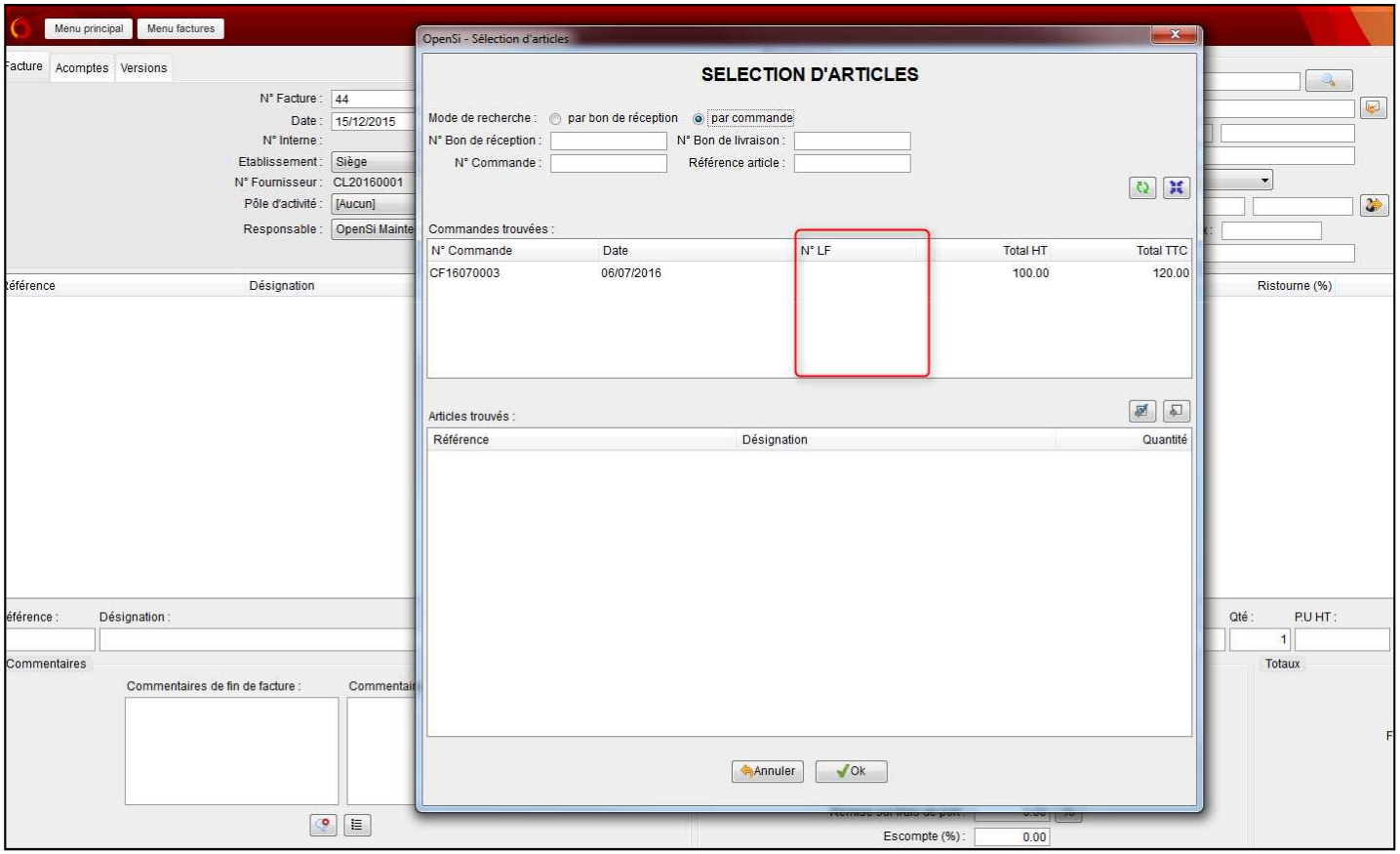

4/ Envoi de mail (1/2)

Pièces jointes

Possibilité d'ajouter des pièces jointes dans les envois de mails manuels

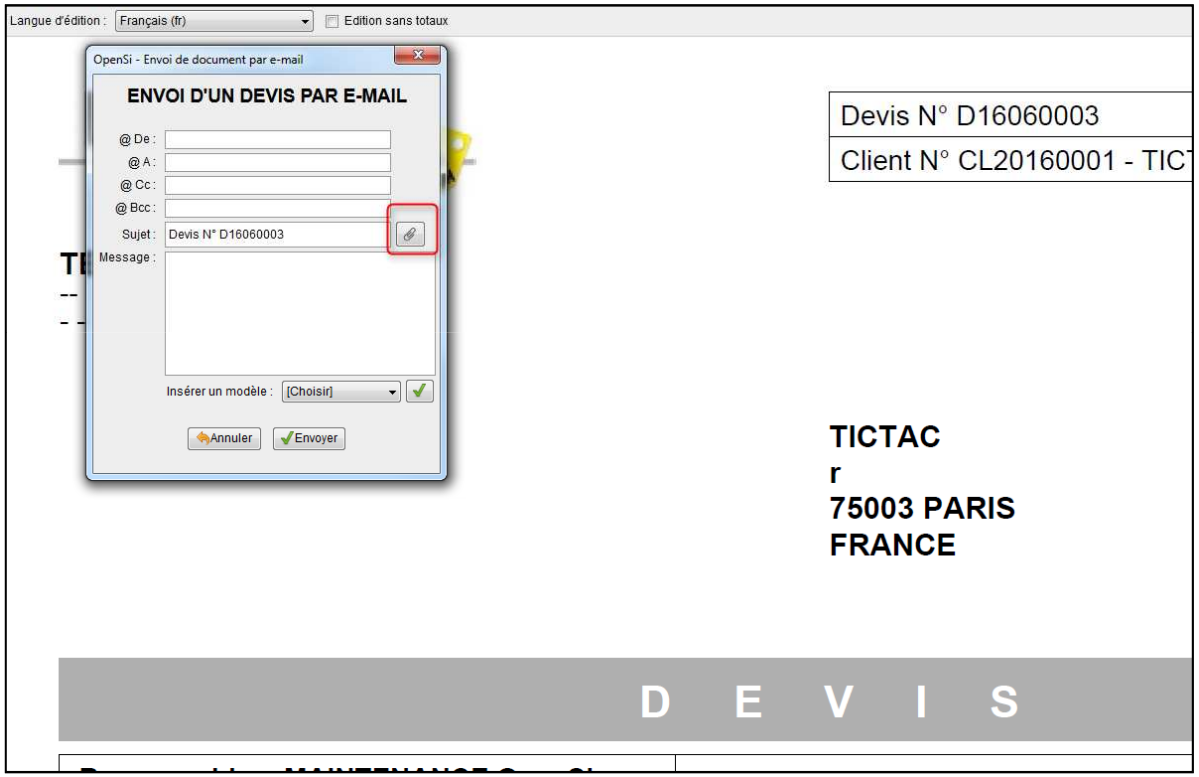

4/ Envoi de mail (2/2)

Modification du contenu des e-mails automatiques

Mail de confirmation de commande client : affichage des commentaires « imprimables » à gauche du cadre des totaux
Mail de confirmation d'expédition : modification de l'emplacement du lien tracking (affichage au dessus du récapitulatif de commande)

5/ Gestion Clients – Fournisseurs (1/3)

Compte comptable des clients hors ligne

Possibilité de paramétrer la création de compte comptable en automatique pour les clients hors ligne

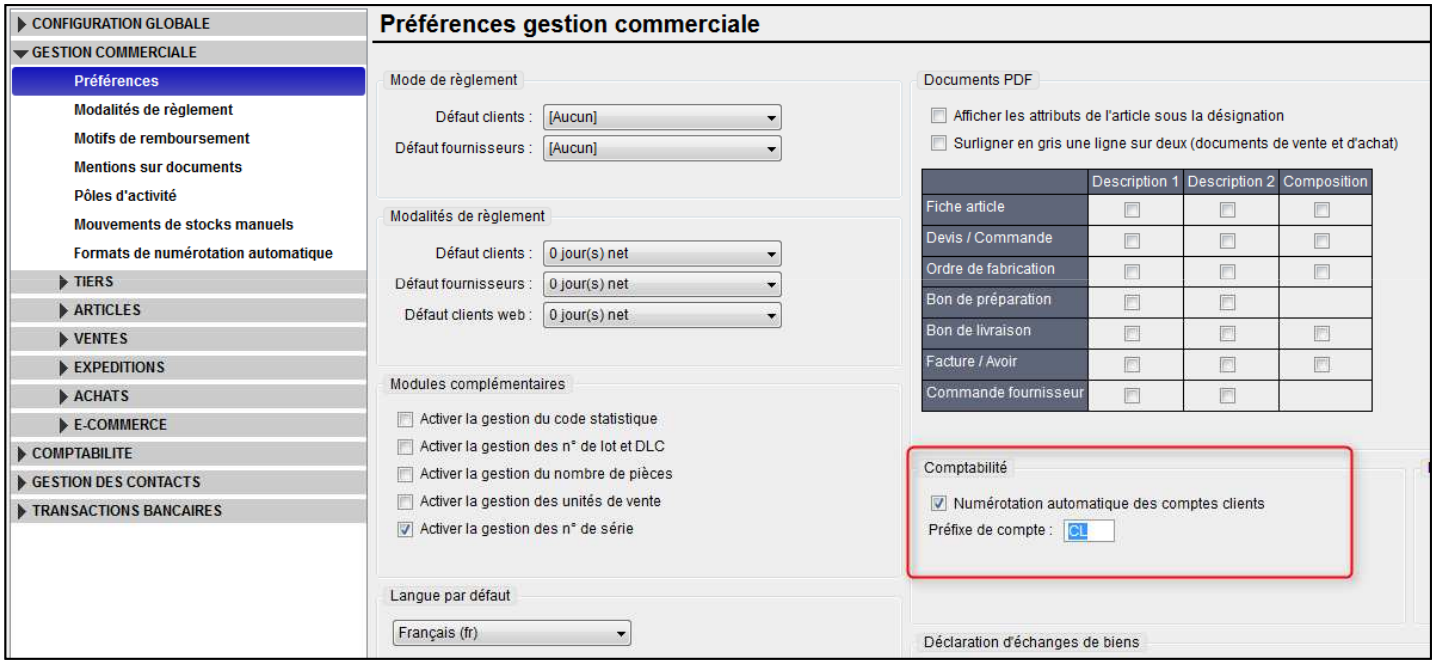

5/ Gestion Clients – Fournisseurs (2/3)

Suivi des règlements clients – fournisseurs

Possibilité d'exporter les listes des règlements et échéanciers en format CSV

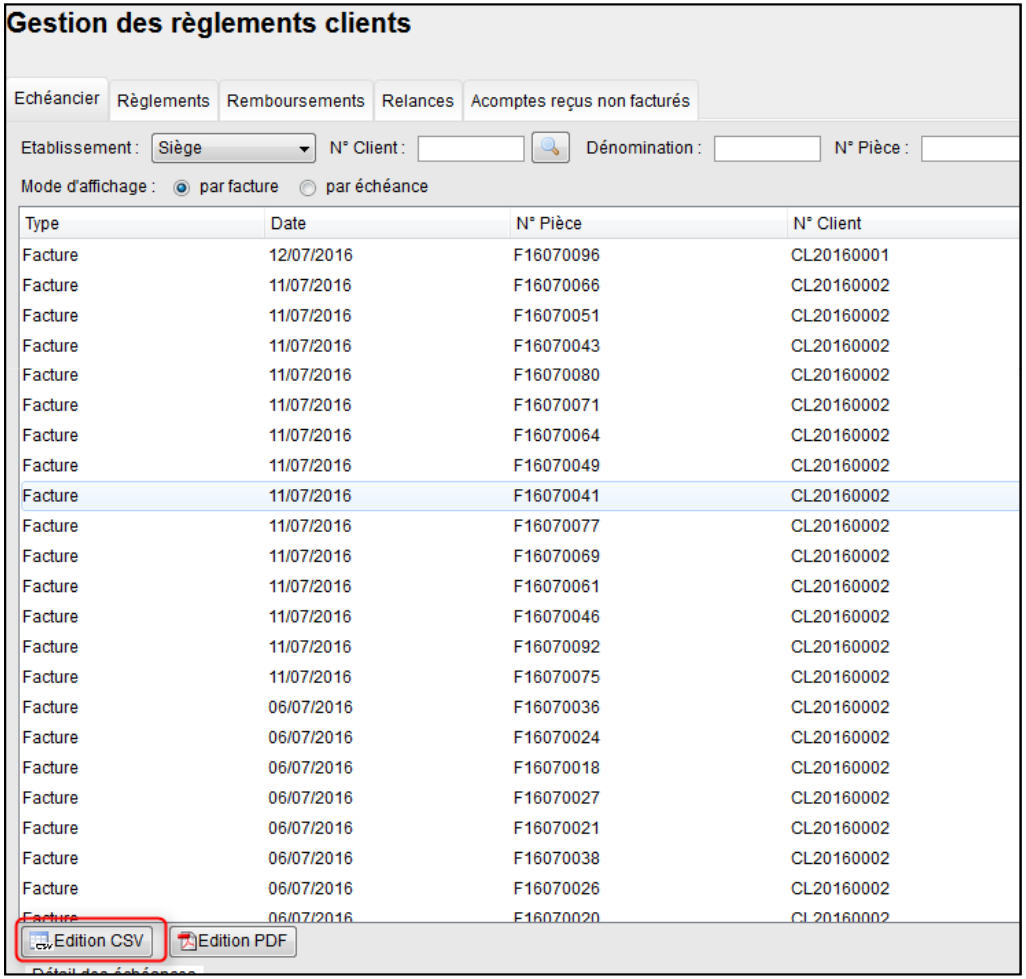

Type	Date	N° Pièce	N° Client
Facture	12/07/2016	F16070096	CL20160001
Facture	11/07/2016	F16070066	CL20160002
Facture	11/07/2016	F16070051	CL20160002
Facture	11/07/2016	F16070043	CL20160002
Facture	11/07/2016	F16070080	CL20160002
Facture	11/07/2016	F16070071	CL20160002
Facture	11/07/2016	F16070064	CL20160002
Facture	11/07/2016	F16070049	CL20160002
Facture	11/07/2016	F16070041	CL20160002
Facture	11/07/2016	F16070077	CL20160002
Facture	11/07/2016	F16070069	CL20160002
Facture	11/07/2016	F16070061	CL20160002
Facture	11/07/2016	F16070046	CL20160002
Facture	11/07/2016	F16070092	CL20160002
Facture	11/07/2016	F16070075	CL20160002
Facture	06/07/2016	F16070036	CL20160002
Facture	06/07/2016	F16070024	CL20160002
Facture	06/07/2016	F16070018	CL20160002
Facture	06/07/2016	F16070027	CL20160002
Facture	06/07/2016	F16070021	CL20160002
Facture	06/07/2016	F16070038	CL20160002
Facture	06/07/2016	F16070026	CL20160002
Facture	06/07/2016	F16070020	CL20160002

5/ Gestion Clients – Fournisseurs (3/3)

Import Export Client

Ajout du champ Mode d’envoi de la facture

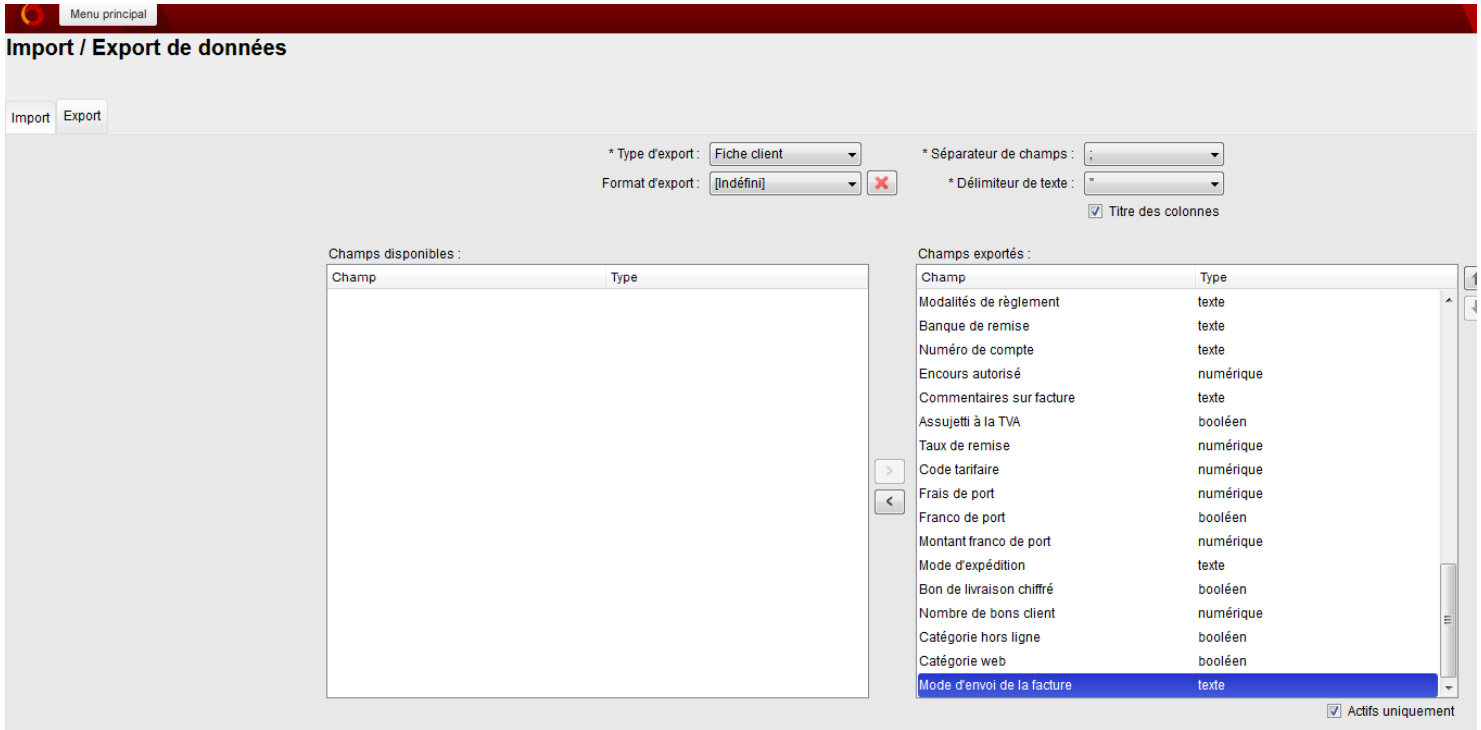

Nouveautés OpenSi E-Commerce – version 6.9

contact@opensi.fr | 0 805 69 00 14 | www.opensi.fr