Nouveautés OpenSi E-Commerce – version 7.0

contact@opensi.fr | 0 805 69 00 14 | www.opensi.fr

Sommaire

1 Gestion des ventes

2 Gestion des expéditions

3 Gestion des achats

4 Comptabilité

1/ Gestion des Ventes (1/12)

Remplissage automatique du formulaire LCR sur la facture

Reprise des informations de la banque principale contenues dans la fiche client.

Un code banque national devra avoir été renseigné.

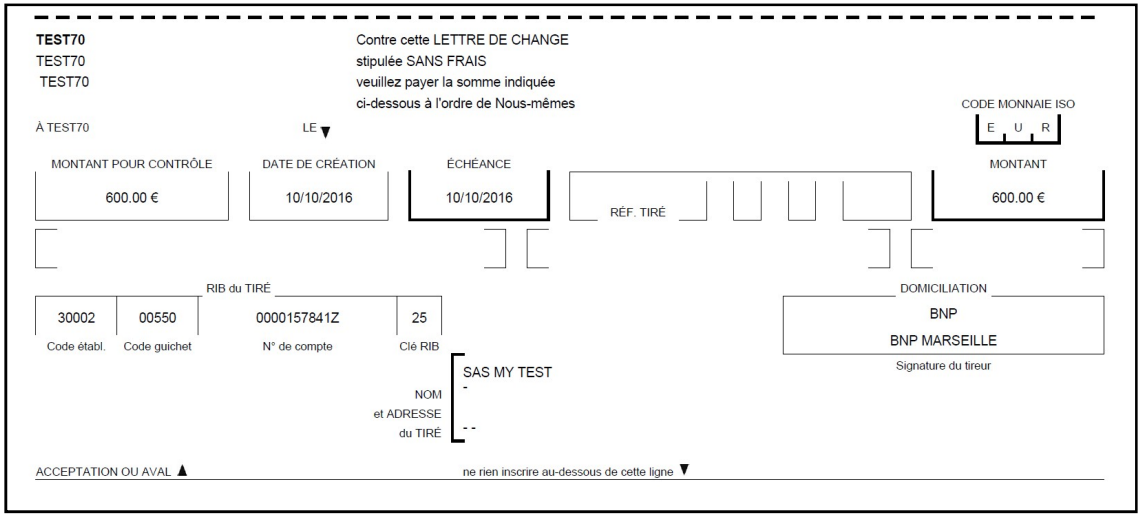

1/ Gestion des Ventes (2/12)

Remplissage automatique du formulaire LCR sur la facture (suite)

SAS MY TEST
-
- -
FRANCE

F A C T U R E

Référence	Désignation	Quantité	PU HT	Montant HT
TEST3	TEST3	1	500.00	500.00

Base HT	Taux TVA	Montant TVA
500.00	20.00 %	100.00

Total HT : 500.00 $
Total TVA : 100.00 $
Total TTC : 600.00 $

Date d'échéance : 10/10/2016
Mode de règlement : LCR

RESERVE DE PROPRIETE : loi du 12/05/1980 N°80335 - Le matériel livré reste l'entière propriété de TEST70 jusqu'au paiement intégral du prix fixé ci-dessus.
Intérêt de retard : A défaut et conformément à la loi 2008-776 du 4 Août 2008, un intérêt de retard égal à 3 fois le taux légal sera appliqué, ainsi qu'une indemnité forfaitaire pour frais de recouvrement de 40 euros (Décret 2012-1115 du 02/10/2012)

TEST70 - SARL - Immatriculée au RCS TEST70 - N° TVA :

TEST70
TEST70
TEST70

Contre cette LETTRE DE CHANGE
stipulée SANS FRAIS
veuillez payer la somme indiquée
ci-dessous à l'ordre de Nous-mêmes

À TEST70 LE

CODE MONNAIE ISO: E U R

MONTANT POUR CONTRÔLE	DATE DE CRÉATION	ÉCHÉANCE	RÉF. TIRÉ	MONTANT
600.00 €	10/10/2016	10/10/2016		600.00 €

RIB du TIRÉ

Code établ.	Code guichet	N° de compte	Clé RIB
30002	00550	0000157841Z	25

DOMICILIATION
BNP
BNP MARSEILLE
Signature du tireur

NOM et ADRESSE du TIRÉ
SAS MY TEST
-
- -

ACCEPTATION OU AVAL ▲ ne rien inscrire au-dessous de cette ligne ▼

1/ Gestion des Ventes (3/12)

Affichage d'entête détaillée des factures en groupement d'affaires ou commande (sur Option)

- Ajout d'une préférence en configuration des données (Ventes-Préférences)

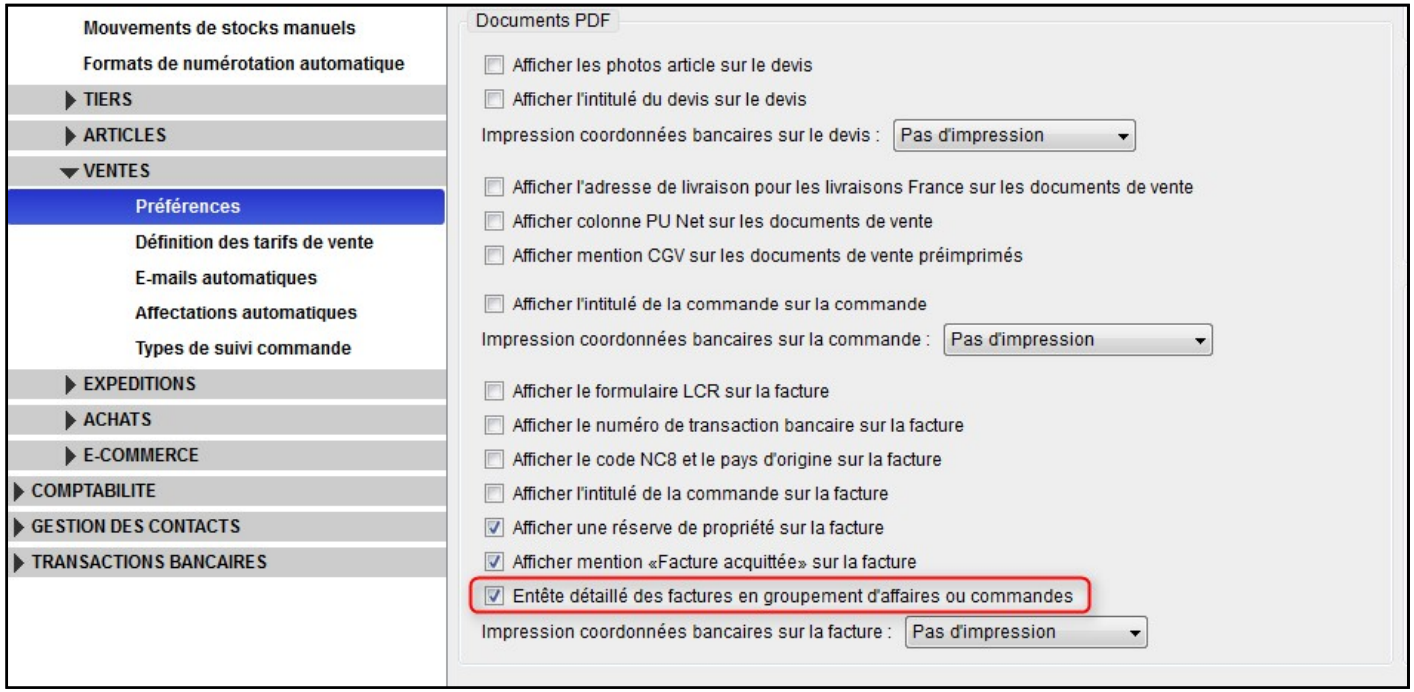

1/ Gestion des Ventes (4/12)

Affichage d'entête détaillée des factures en groupement d'affaires ou commande (suite)

- Option activée

F A C T U R E

Réf. Affaire : AC16100003 - AC16100004
N° Commande : CC16100002 - CC16100003
Réf. Commande : -
Réf. BL : BL16100003 - BL16100004

Référence	Désignation	Code TVA	Quantité	PU HT	Montant HT
demo_1	T-shirt délavé à manches courtes Réf. Affaire : AC16100004 / Réf. Com : 06/10/2016 BL N° BL16100004 : Qté = 1	1	1	0.00	0.00
demo_1_orange_m	T-shirt délavé à manches courtes (Taille : M, Couleur : Orange) Réf. Affaire : AC16100004 / Réf. Com : 06/10/2016 BL N° BL16100004 : Qté = 1	2	1	16.51	16.51
demo_1_orange_m	T-shirt délavé à manches courtes (Taille : M, Couleur : Orange) Réf. Affaire : AC16100004 / Réf. Com : 06/10/2016 BL N° BL16100004 : Qté = 1	2	1	16.51	16.51
demo_1	T-shirt délavé à manches courtes Réf. Affaire : AC16100003 / Réf. Com : 06/10/2016 BL N° BL16100	1	1	0.00	0.00
demo_1_orange_m	T-shirt délavé à manches courtes (Taille : M, Couleur : Orange)	2	1	16.51	16.51

1 / 2

1/ Gestion des Ventes (5/12)

Affichage d'entête détaillée des factures en groupement d'affaires ou commande (suite)

- Option désactivée

F A C T U R E

Référence	Désignation	Code TVA	Quantité	PU HT	Montant HT
demo_1	T-shirt délavé à manches courtes Réf. Affaire : AC16100004 / Réf. Com : 06/10/2016 BL N° BL16100004 : Qté = 1	1	1	0.00	0.00
demo_1_orange_m	T-shirt délavé à manches courtes (Taille : M, Couleur : Orange) Réf. Affaire : AC16100004 / Réf. Com : 06/10/2016 BL N° BL16100004 : Qté = 1	2	1	16.51	16.51
demo_1_orange_m	T-shirt délavé à manches courtes (Taille : M, Couleur : Orange) Réf. Affaire : AC16100004 / Réf. Com : 06/10/2016 BL N° BL16100004 : Qté = 1	2	1	16.51	16.51
demo_1	T-shirt délavé à manches courtes Réf. Affaire : AC16100003 / Réf. Com : 06/10/2016 BL N° BL16100003 : Qté = 1	1	1	0.00	0.00
demo_1_orange_m	T-shirt délavé à manches courtes (Taille : M, Couleur : Orange) Réf. Affaire : AC16100003 / Réf. Com : 06/10/2016 BL N° BL16100003 : Qté = 1	2	1	16.51	16.51
demo_1_orange_m	T-shirt délavé à manches courtes (Taille : M, Couleur : Orange) Réf. Affaire : AC16100003 / Réf. Com : 06/10/2016 BL N° BL16100003 : Qté = 1	2	1	16.51	16.51

1/ Gestion des Ventes (6/12)

Ajout d'un nouveau critère de recherche par « responsable » et nouvelle colonne en interface de liste de factures de vente

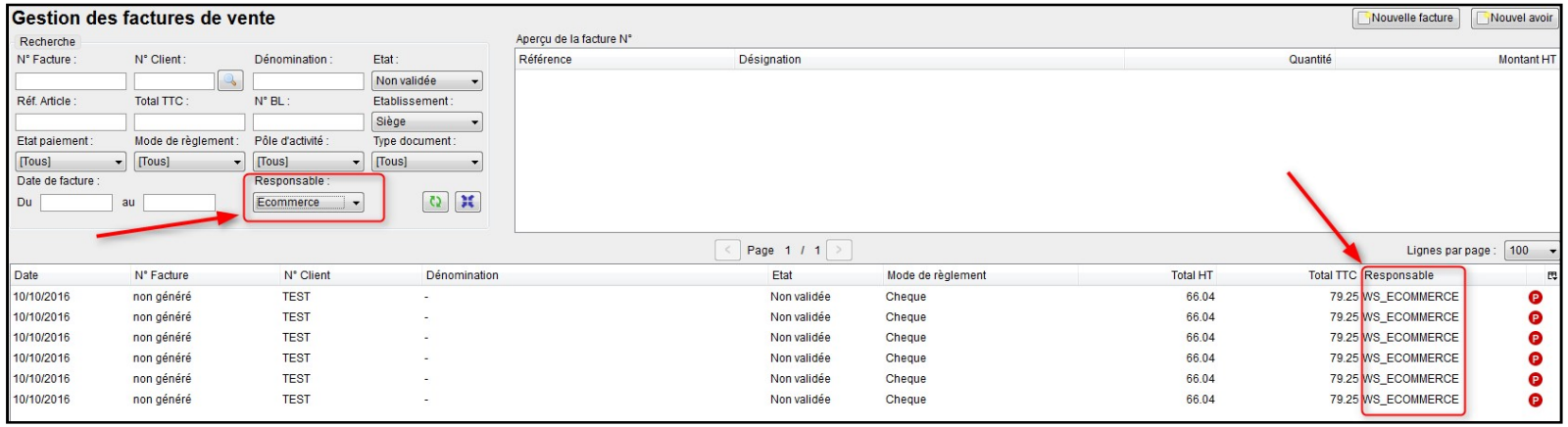

1/ Gestion des ventes (7/12)

Ajout de la date de l'échéance dans l'export au format CSV des factures.

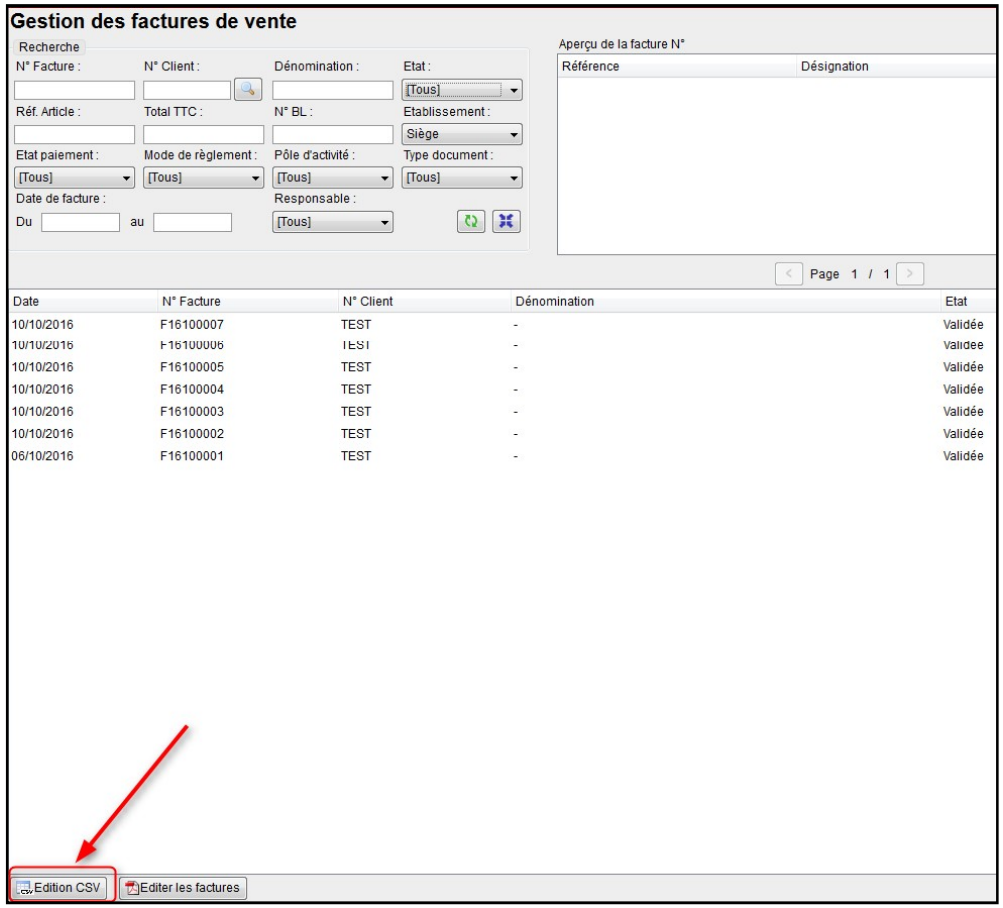

1/ Gestion des ventes (8/12)

Ajout de la date de l'échéance dans l'export au format CSV des factures.

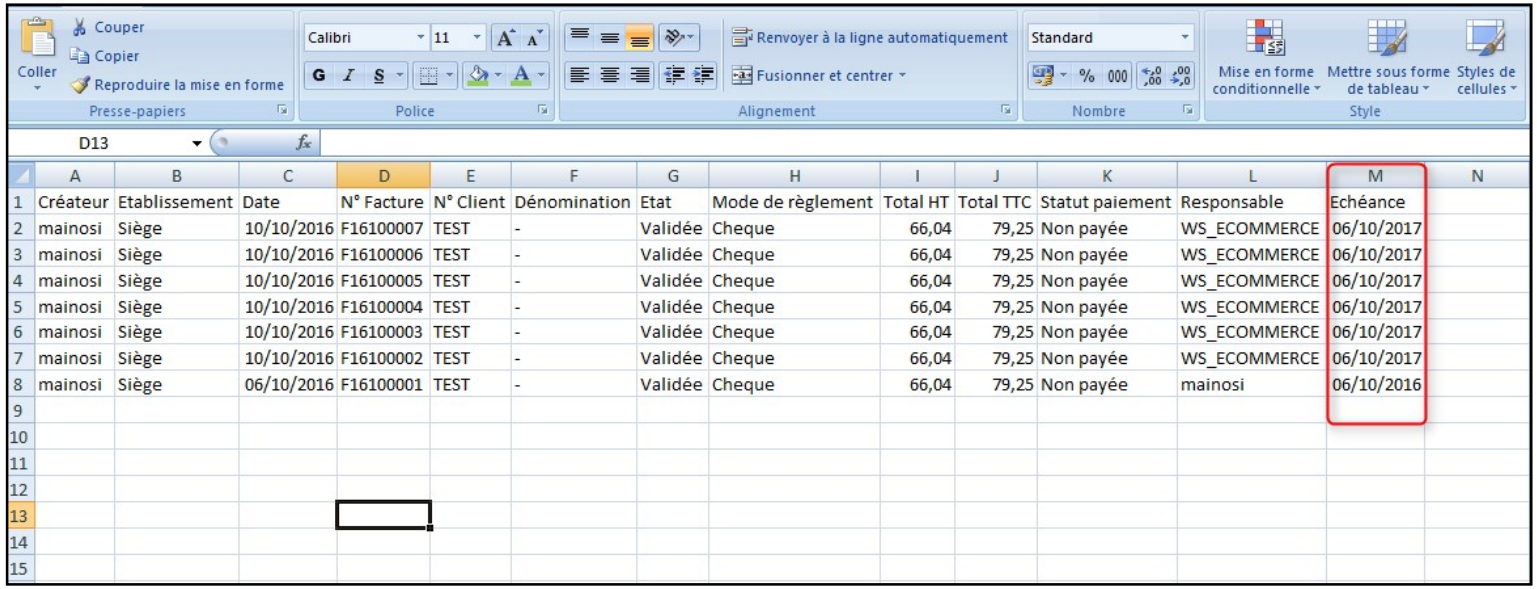

	A	B	C	D	E	F	G	H	I	J	K	L	M	N
1	Créateur	Etablissement	Date	N° Facture	N° Client	Dénomination	Etat	Mode de règlement	Total HT	Total TTC	Statut paiement	Responsable	Echéance	
2	mainosi	Siège	10/10/2016	F16100007	TEST	-	Validée	Cheque	66,04	79,25	Non payée	WS_ECOMMERCE	06/10/2017	
3	mainosi	Siège	10/10/2016	F16100006	TEST	-	Validée	Cheque	66,04	79,25	Non payée	WS_ECOMMERCE	06/10/2017	
4	mainosi	Siège	10/10/2016	F16100005	TEST	-	Validée	Cheque	66,04	79,25	Non payée	WS_ECOMMERCE	06/10/2017	
5	mainosi	Siège	10/10/2016	F16100004	TEST	-	Validée	Cheque	66,04	79,25	Non payée	WS_ECOMMERCE	06/10/2017	
6	mainosi	Siège	10/10/2016	F16100003	TEST	-	Validée	Cheque	66,04	79,25	Non payée	WS_ECOMMERCE	06/10/2017	
7	mainosi	Siège	10/10/2016	F16100002	TEST	-	Validée	Cheque	66,04	79,25	Non payée	WS_ECOMMERCE	06/10/2017	
8	mainosi	Siège	06/10/2016	F16100001	TEST	-	Validée	Cheque	66,04	79,25	Non payée	mainosi	06/10/2016	

1/ Gestion des ventes (9/12)

Ajout de la colonne « créateur » en liste de commandes

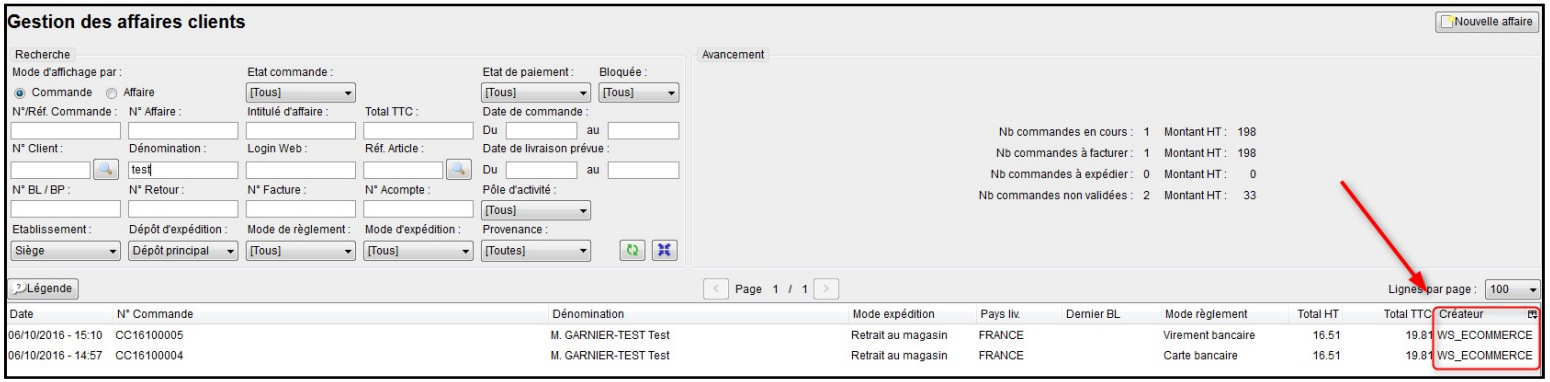

1/ Gestion des ventes (10/12)

Ajout d'une alerte

Nouvelle alerte affichant les commandes clôturables qui portent le statut « en cours ».
Permet d'identifier les commandes qui devraient être clôturées.

1/ Gestion des ventes (11/12)

Suppression d’une boîte de dialogue

Le message informant qu’une commande est déclôturée lors de la réalisation de l’action disparait.

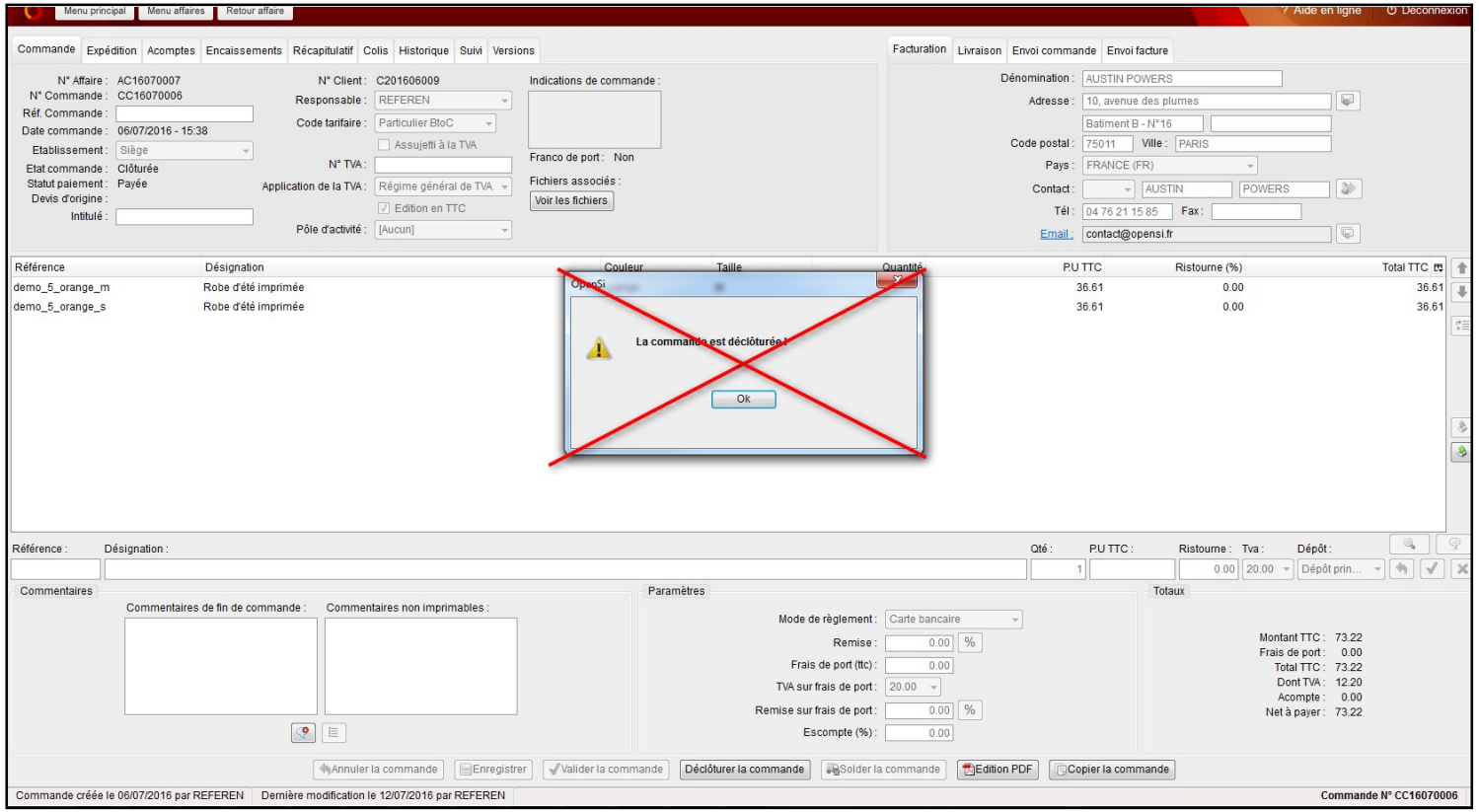

1/ Gestion des ventes (12/12)

Ajout d'un nouveau type de règlement : BOR (Billet à Ordre Relevé)

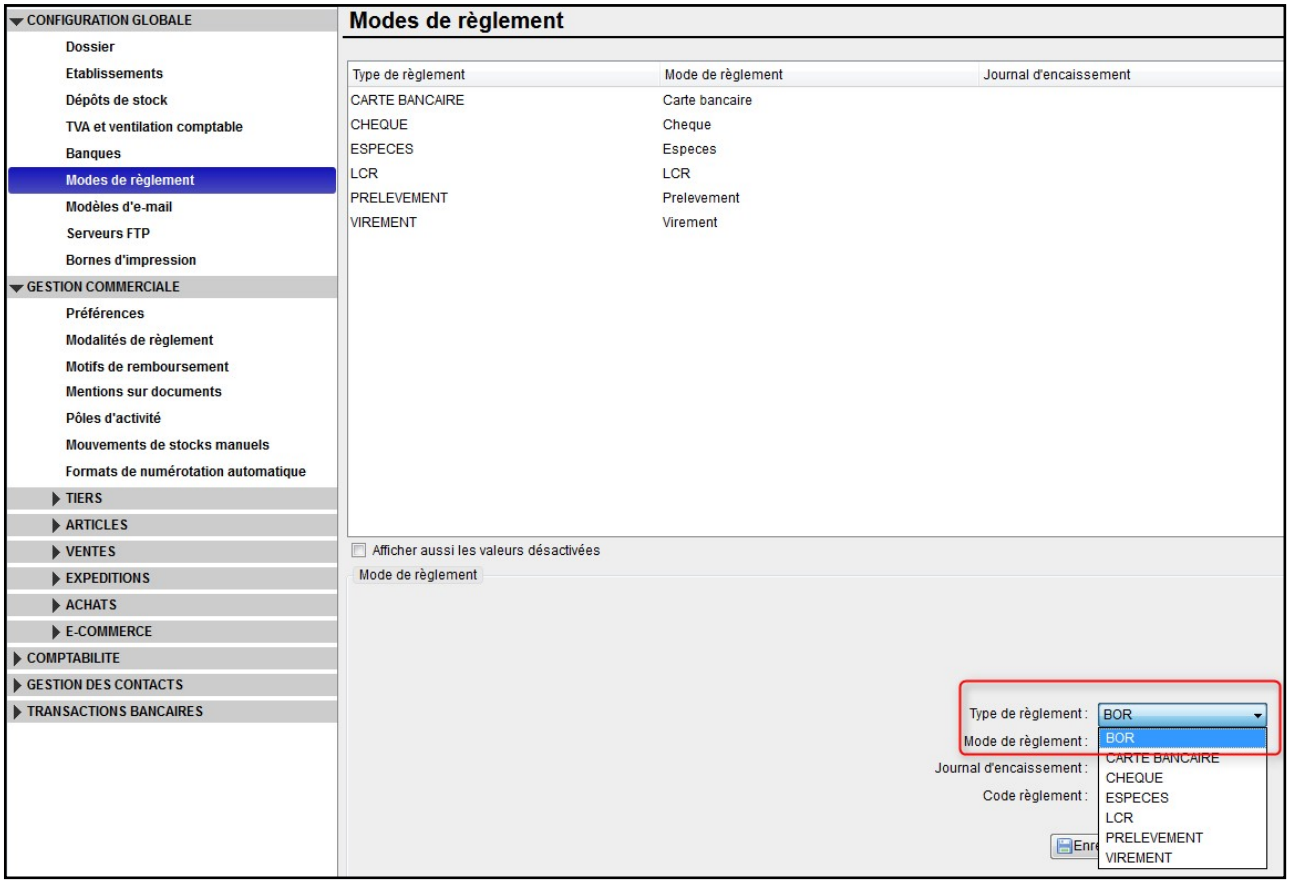

2/ Gestion des expéditions (1/6)

Envoi de mail tracking colis

En cas de multi-expédition (plusieurs colis pour un même BL), envoi par mail des différents liens de suivi d'expédition.

Cher(e) client(e),

Votre commande N°CC16100001 passée le 06/10/2016 a été expédiée à l'adresse suivante :

[redacted]

- -
FRANCE

Votre N° de colis : 123
Vous pouvez suivre l'expédition de votre colis : cliquez ici
Votre N° de colis : 124
Vous pouvez suivre l'expédition de votre colis : cliquez ici

Il se peut que le numéro de suivi de votre colis ne soit pas encore actif chez votre transporteur, le délai moyen d'activation est de quatre heures.

Récapitulatif de votre commande				
Référence	Désignation	Qté commandée	Qté expédiée	Reliquat
TTT	TTT	1	1	0

Mode d'expédition :

TEST70

TEST70
TEST70
FRANCE

2/ Gestion des expéditions (2/6)

Format transporteurs

Mise à disposition d'un nouveau format libre « OpenSi » pour la liaison transporteur.

Ce format permet de faire une liaison avec un transporteur non présent dans la liste des transporteurs compatibles avec OpenSi.

Détail du format dans l'aide en ligne.

2/ Gestion des expéditions (3/6)

Préparation des expéditions

Possibilité de saisir une référence article dans le champ code barre article pour valider une préparation en cours.

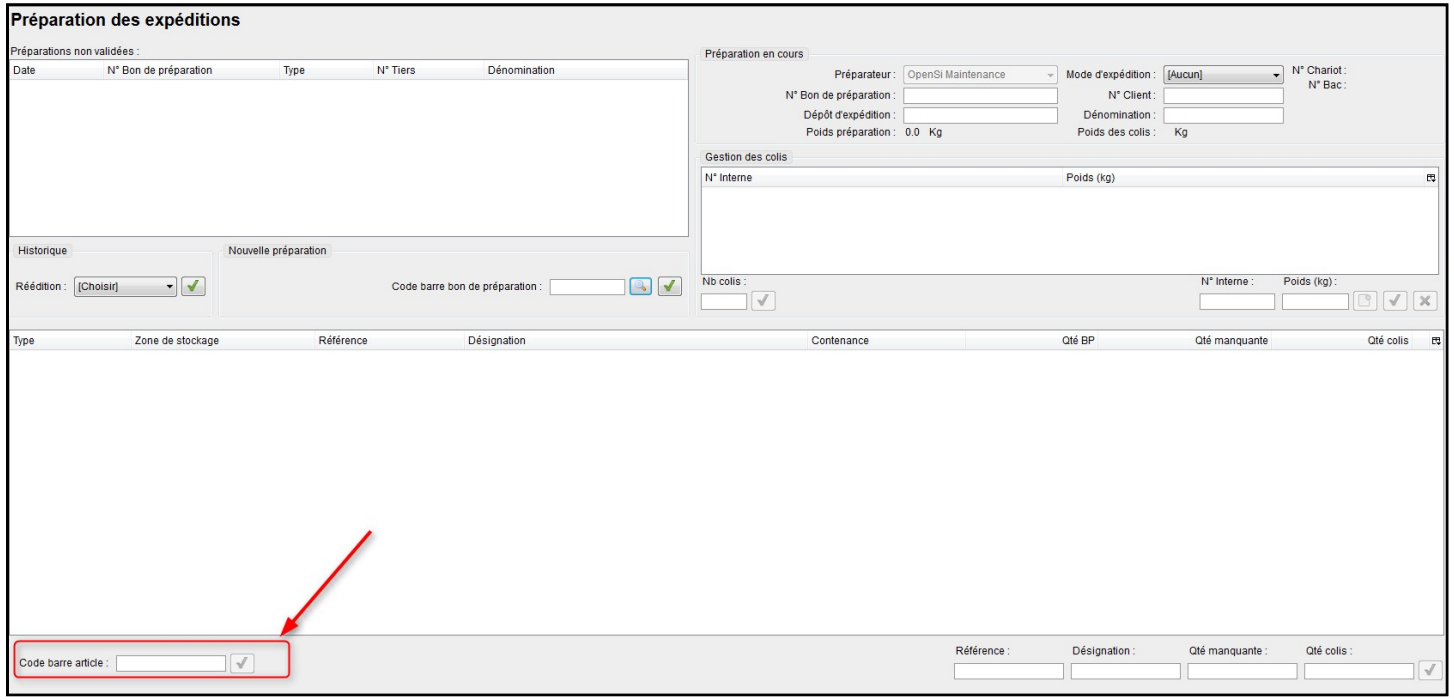

2/ Gestion des expéditions (4/6)

Possibilité de scanner un bon de préparation issu de transfert de stock

B O N D E P R E P A R A T I O N

N° Transfert : TS16090049
Mode d'expédition [illegible]
Dépôt de stock : 0-[illegible]

BP16100247

Zone de stockage	Référence	Désignation	Contenance	Marque	Qté
A41 - B1	[illegible]	[illegible]	1 coffret	[illegible]	3
F18 - A1	[illegible]	[illegible]		[illegible]	50
F20 - A1	[illegible]	[illegible]		[illegible]	50
F22 - A1	[illegible]	[illegible]		[illegible]	50
L21 - A1	[illegible]	[illegible]		[illegible]	20
L23 - A1	[illegible]	[illegible]		[illegible]	4
L23 - C1	[illegible]	[illegible]		[illegible]	10
L24 - B1	[illegible]	[illegible]		[illegible]	10

2/ Gestion des expéditions (5/6)

Bon de Picking

Afin de faciliter la lecture du Bon de Picking, inversion des colonnes N° de bac et Quantité.

B O N D E P I C K I N G

Dépôt de stock : Dépôt principal	**N° Chariot : 2**

Zone de stockage	Référence	Désignation	Qté	N° Bac
AZ	demo_1_blue_s	T-shirt délavé à manches courtes (Taille : S, Couleur : Bleu)	12	1

2/ Gestion des expéditions (6/6)

Interface « Suivi Logistique »

Modification de l'interface.
Onglet « Confirmation » pour inclure les Bons de Livraison issus de transfert de stocks et retours fournisseur.

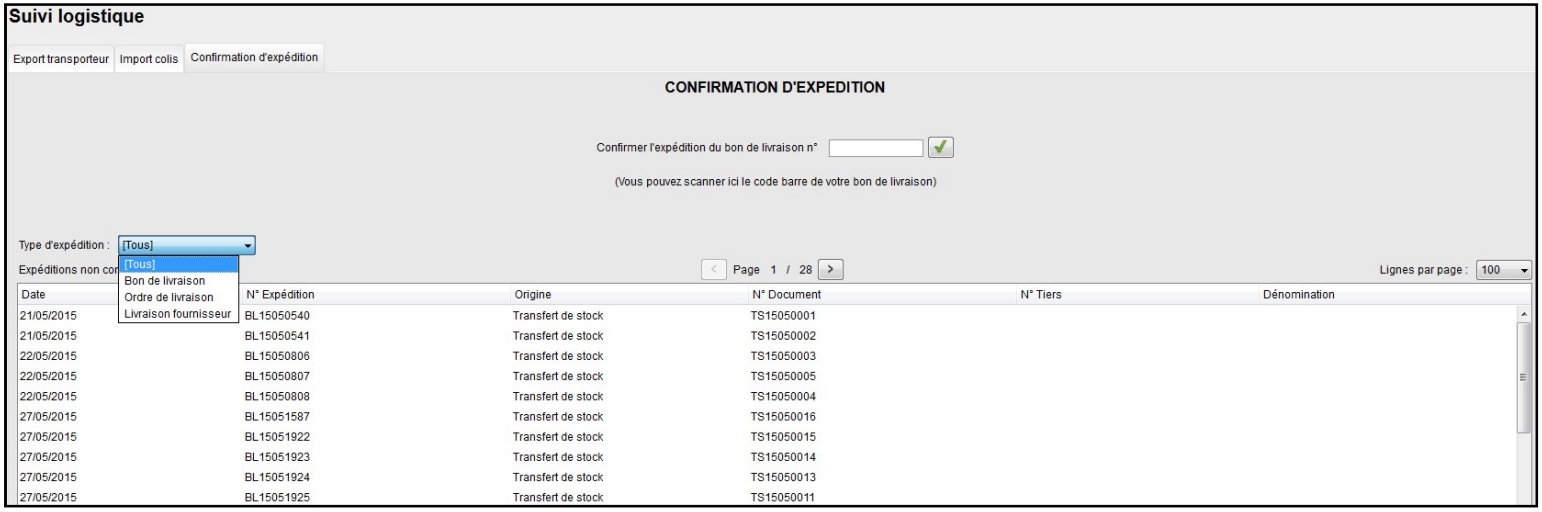

3/ Gestion des achats (1/8)

Retour fournisseur (suite)

Des fonctionnalités de retour fournisseur totalement nouvelles.
Nouvelle interface plus intuitive

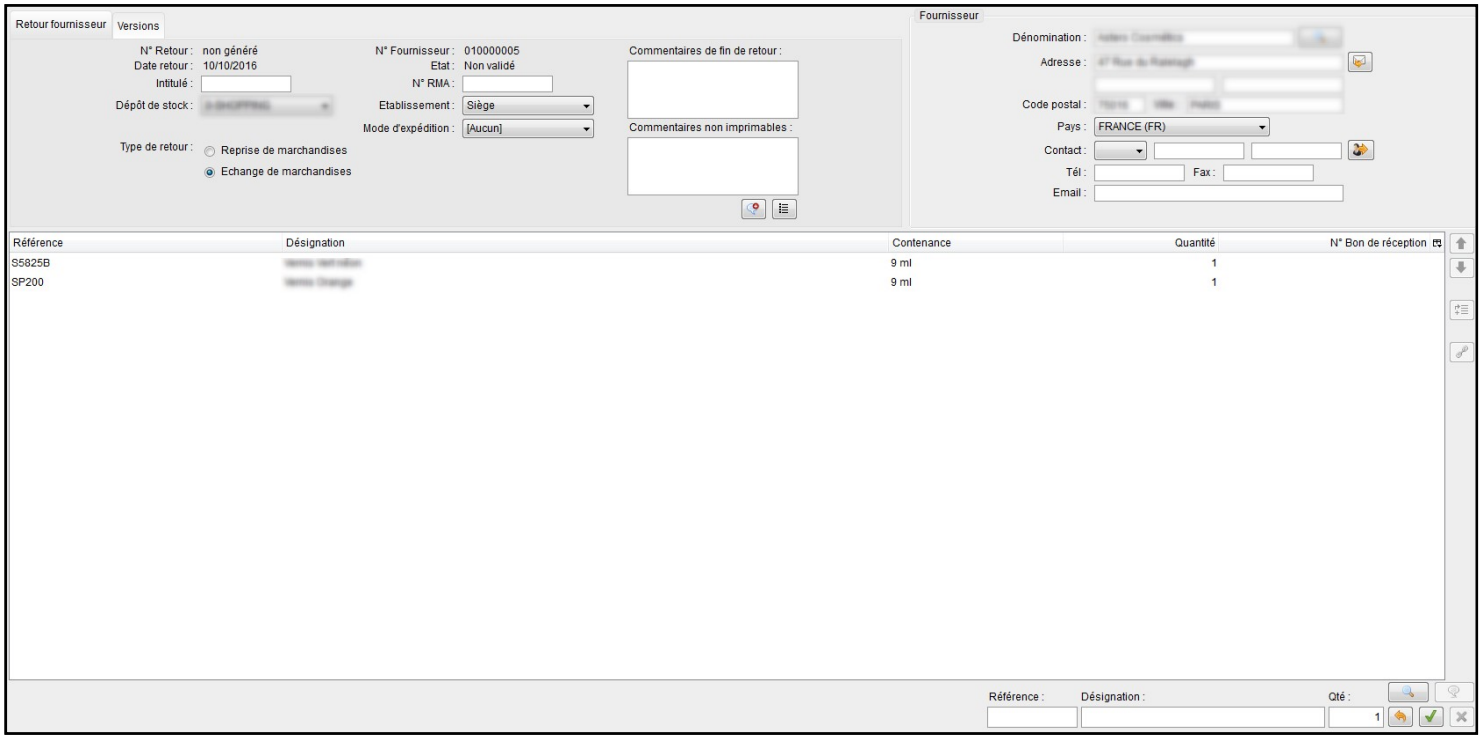

3/ Gestion des achats (2/8)

Retour fournisseur (suite)

Des fonctionnalités de retour fournisseur totalement nouvelles.
Nouvelle interface plus intuitive

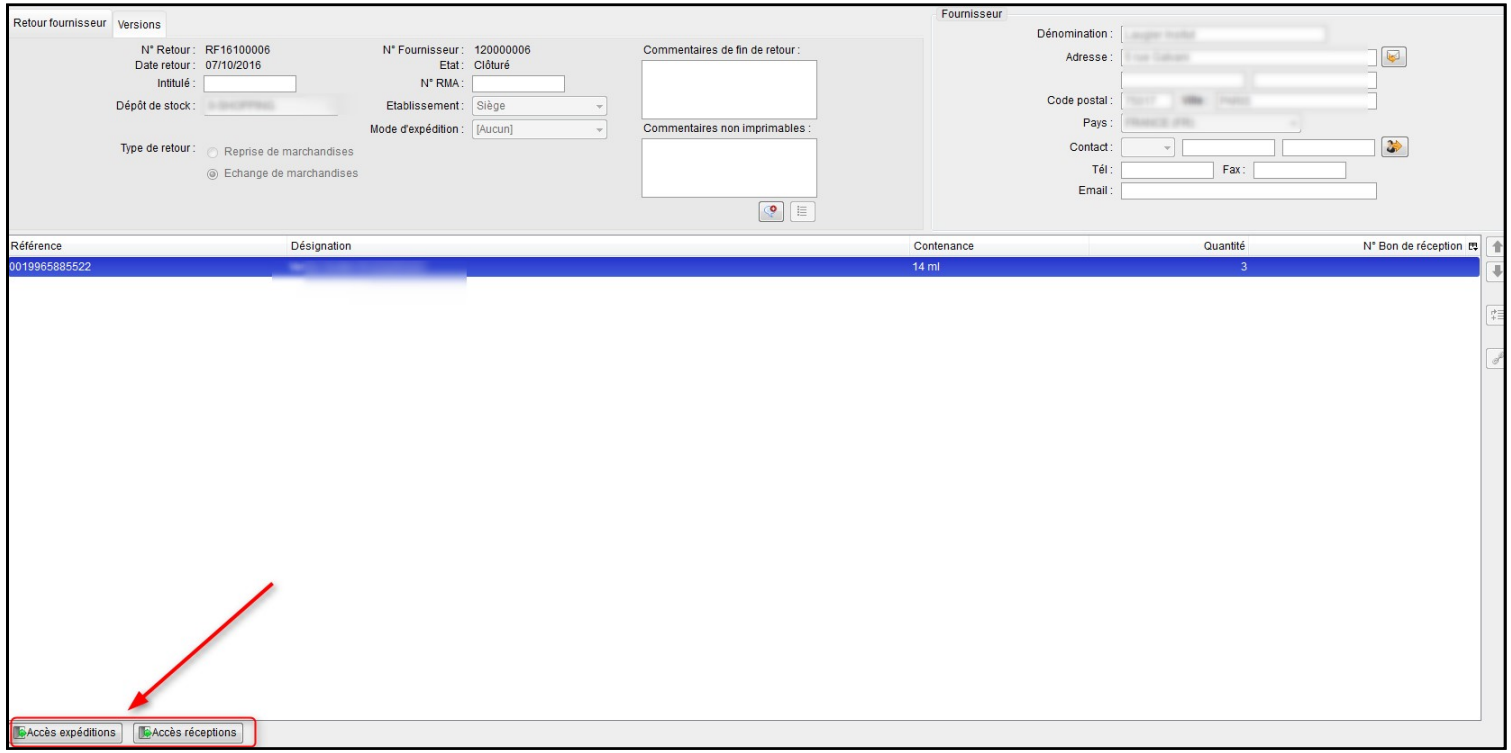

3/ Gestion des achats (3/8)

Retour fournisseur (suite)

Possibilité de générer des Bons de Préparation et/ou des Bons de Livraison.
Possibilité de valider le Bon de Préparation à partir du menu Préparation des expéditions.

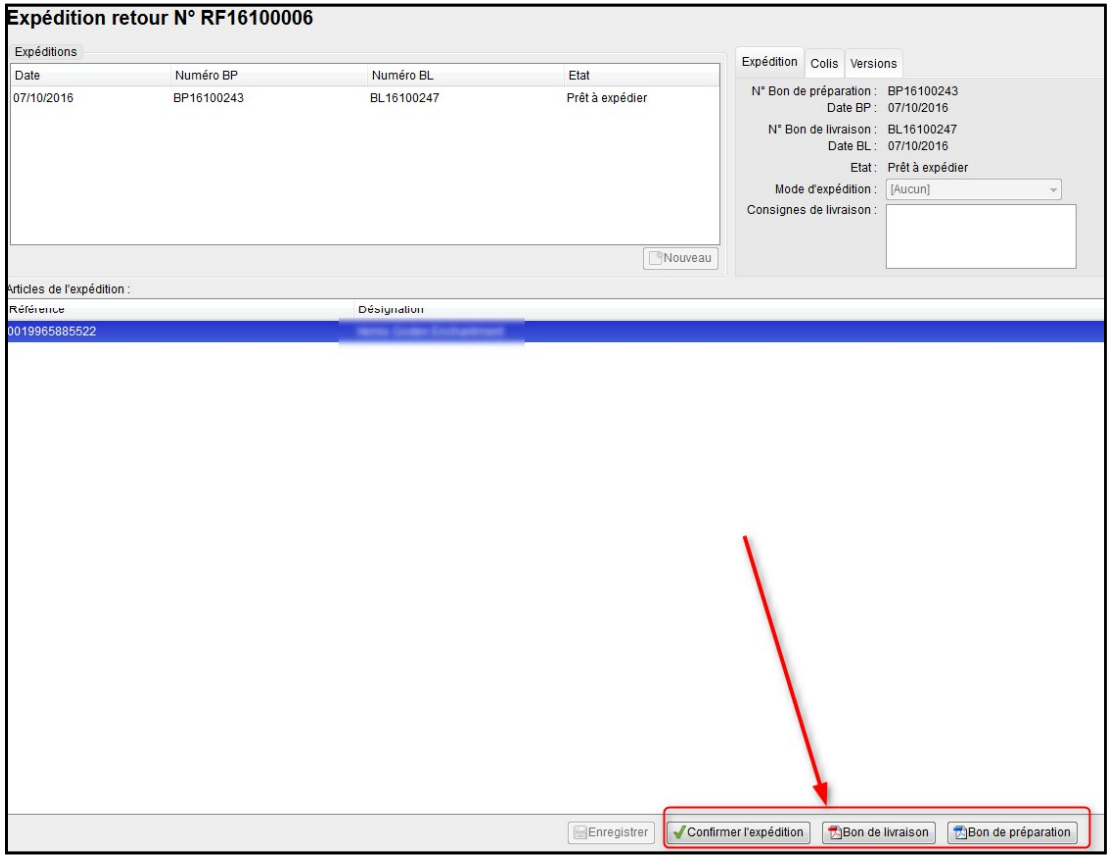

3/ Gestion des achats (4/8)

Retour fournisseur (suite)

Possibilité de sélectionner les articles à réceptionner lors du retour fournisseur.

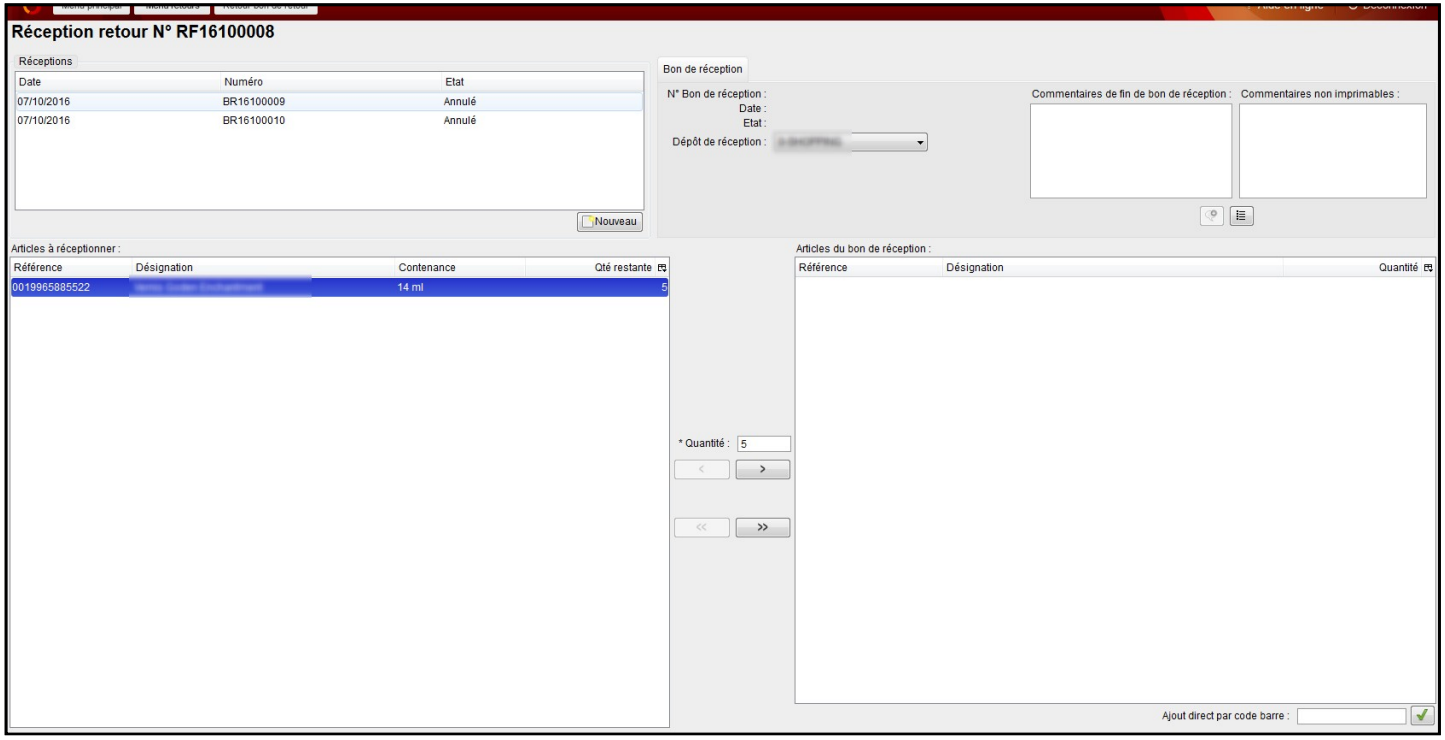

3/ Gestion des achats (5/8)

Modèle de mail

Mise à disposition des modèles de mail « Commande Fournisseur » en réalisation manuelle d'une LF (Livraison Directe Fournisseur) en Affaires-Commandes.

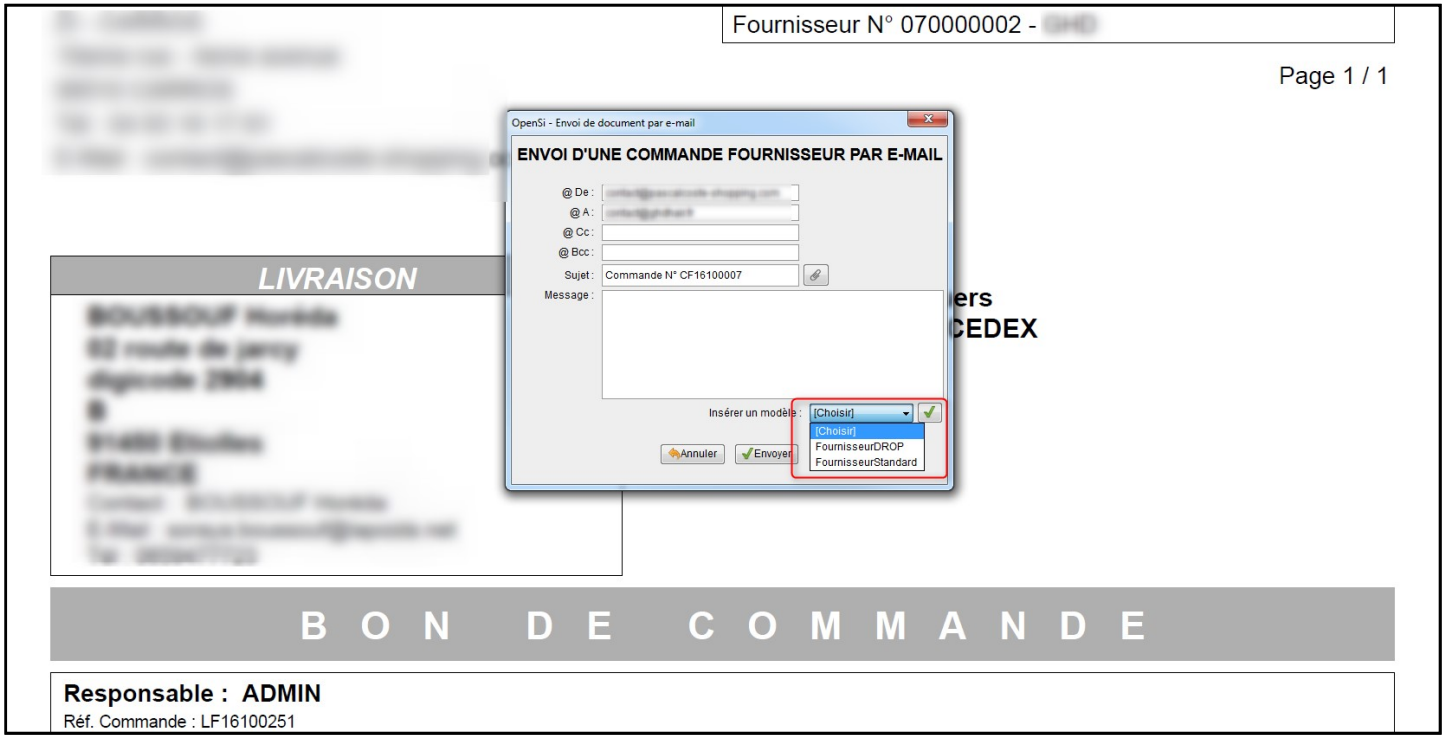

3/ Gestion des achats (6/8)

Factures Fournisseur

En interface Facturation Fournisseur, dans la recherche des Bons de Réception ou de Commandes, possibilité de recherche via le numéro de LF

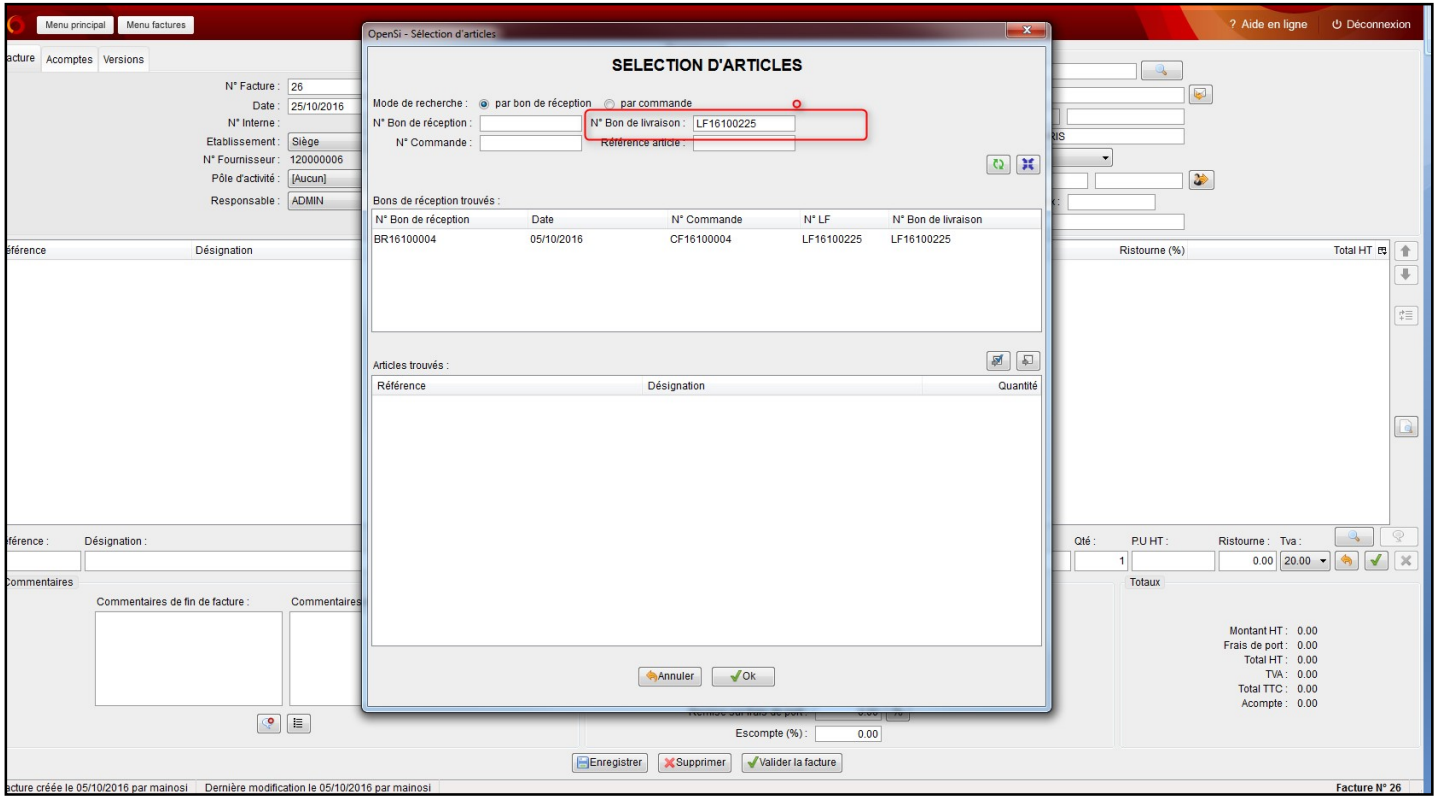

3/ Gestion des achats (7/8)

Gestion des seuils de réassort – Paramétrage des stocks

Ajout de nouvelles règles permettant de calculer le stock de sécurité.

• Méthode « Pas de Calcul » :
La valeur reste la même que celle précédemment enregistrée.

• Méthode « Pourcentage » :
Stock de Sécurité = Stock Minimum x pourcentage configuré dans la règle des %

•Méthode « Standard »
Stock de Sécurité = (TotalVentePendantPeriodeReference / nbJoursReference) * nombre de jours de reassort * √(nombre de jours de réassort/30)

Détail des règles dans l'aide en ligne

3/ Gestion des achats (8/8)

Gestion des seuils de réassort – Paramétrage des stocks

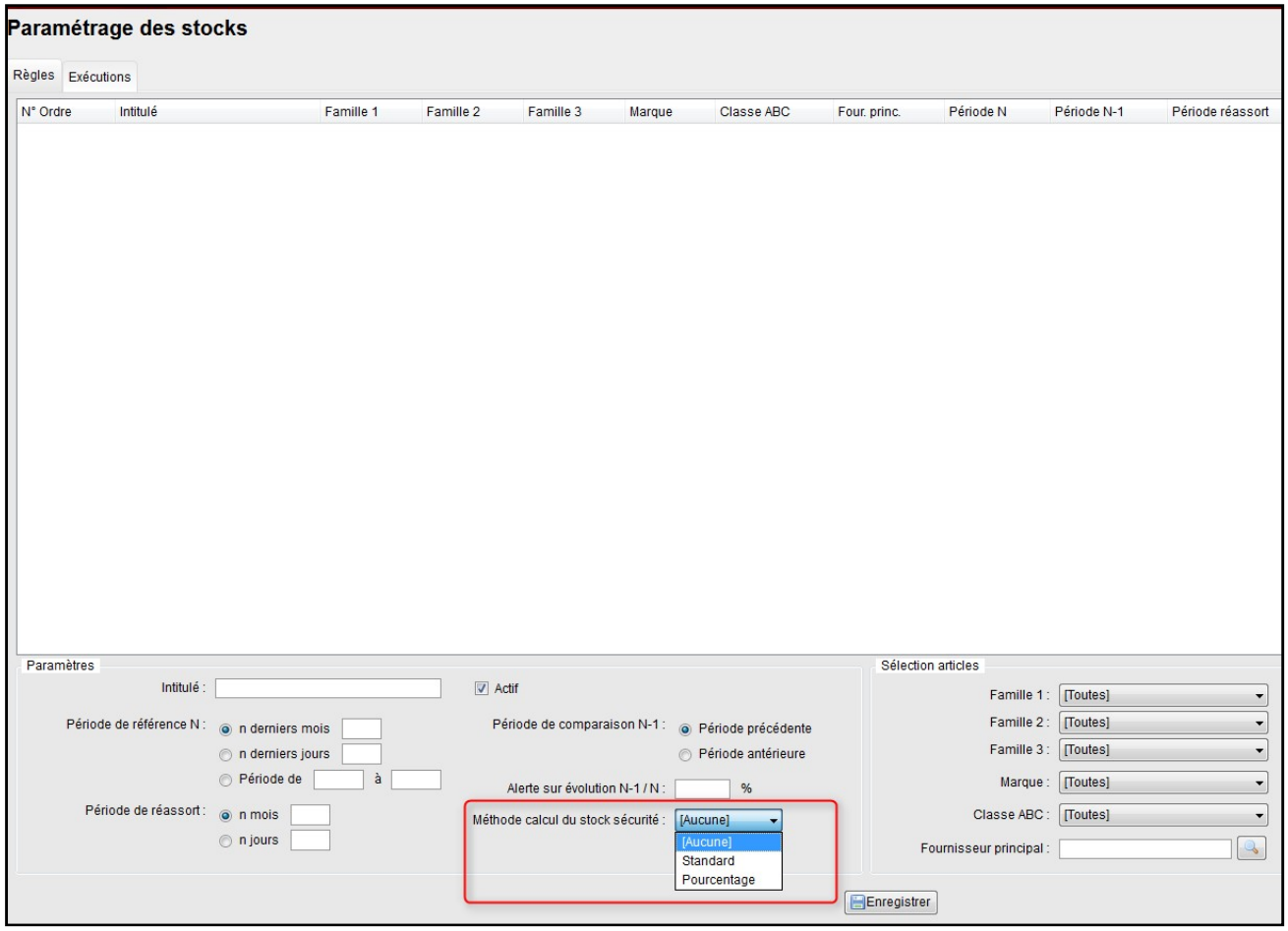

3/ Comptabilité (1/1)

Révision des comptes

En révisions des comptes, ajout du critère Mode de règlement afin de faciliter le lettrage

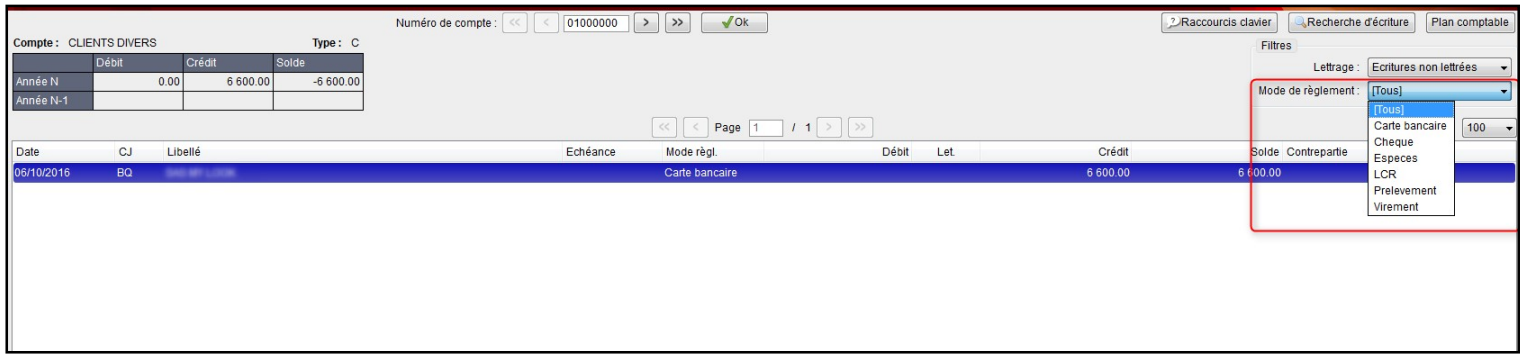

Nouveautés OpenSi E-Commerce – version 7.0

contact@opensi.fr | 0 805 69 00 14 | www.opensi.fr